

PLANTA BAIXA  
AMB. 1  
ESCALA 1:25

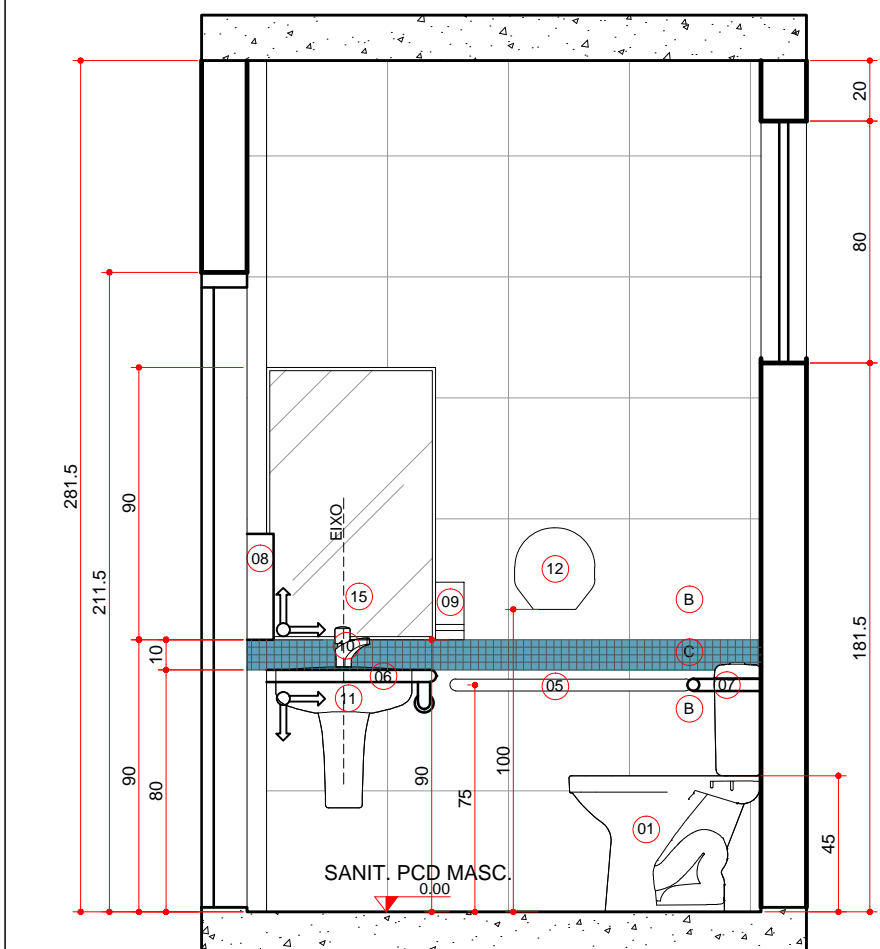

SEÇÃO AA  
AMB. 1  
ESCALA 1:25

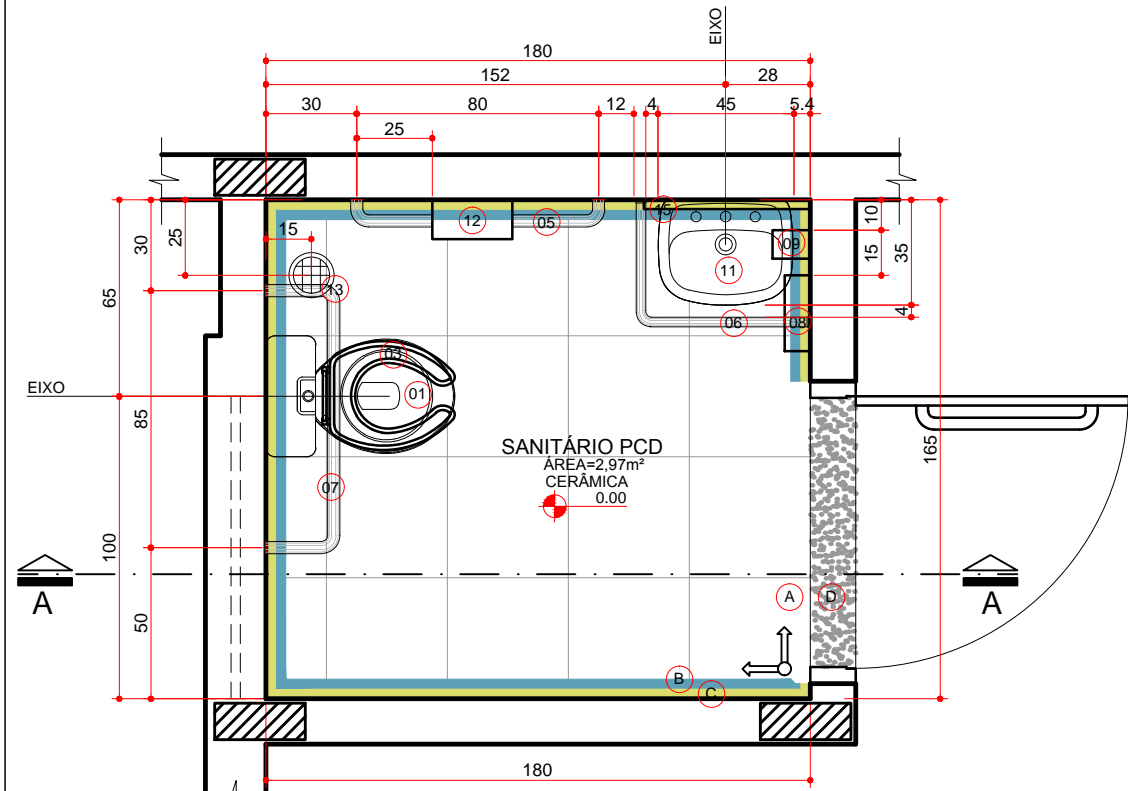

PLANTA BAIXA  
AMB. 4  
ESCALA 1:25

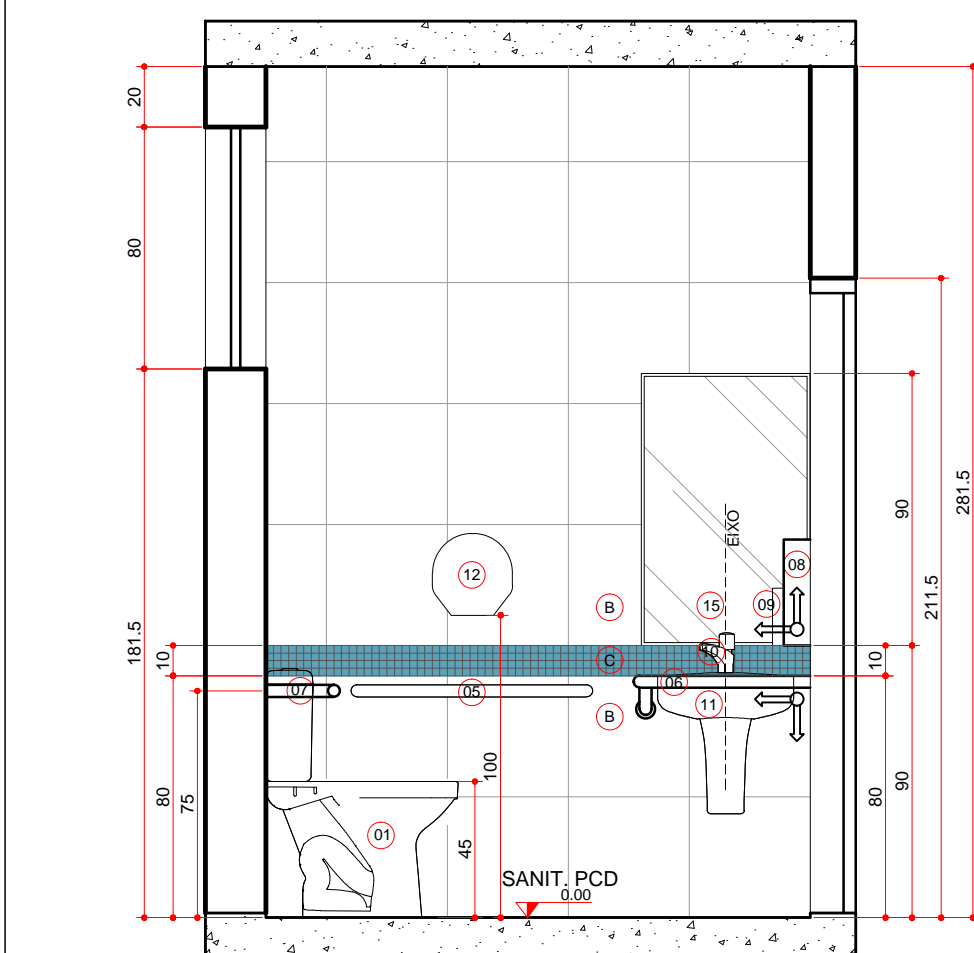

SEÇÃO AA  
AMB. 4  
ESCALA 1:25

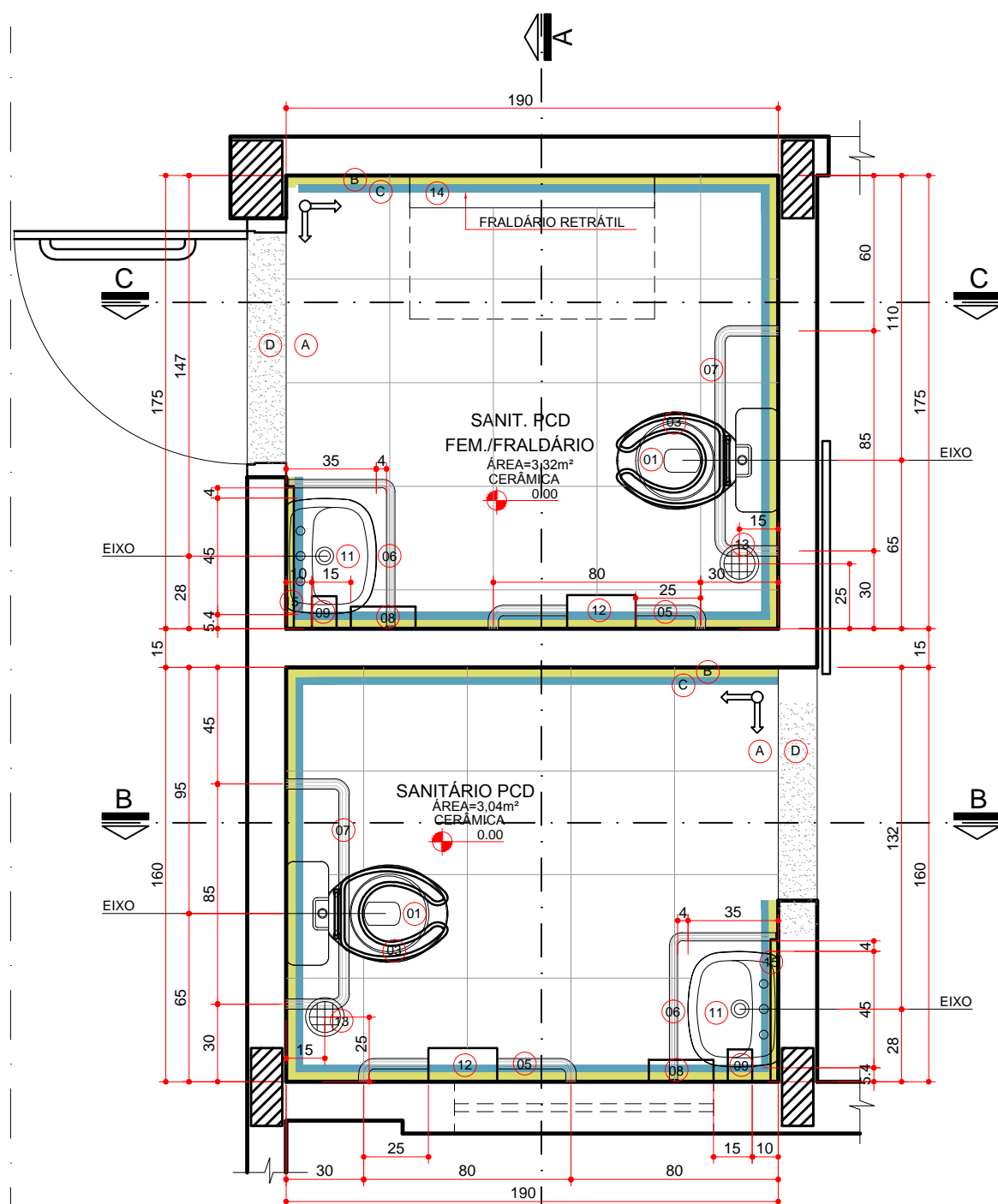

PLANTA BAIXA  
AMB. 2 E 3  
ESCALA 1:25

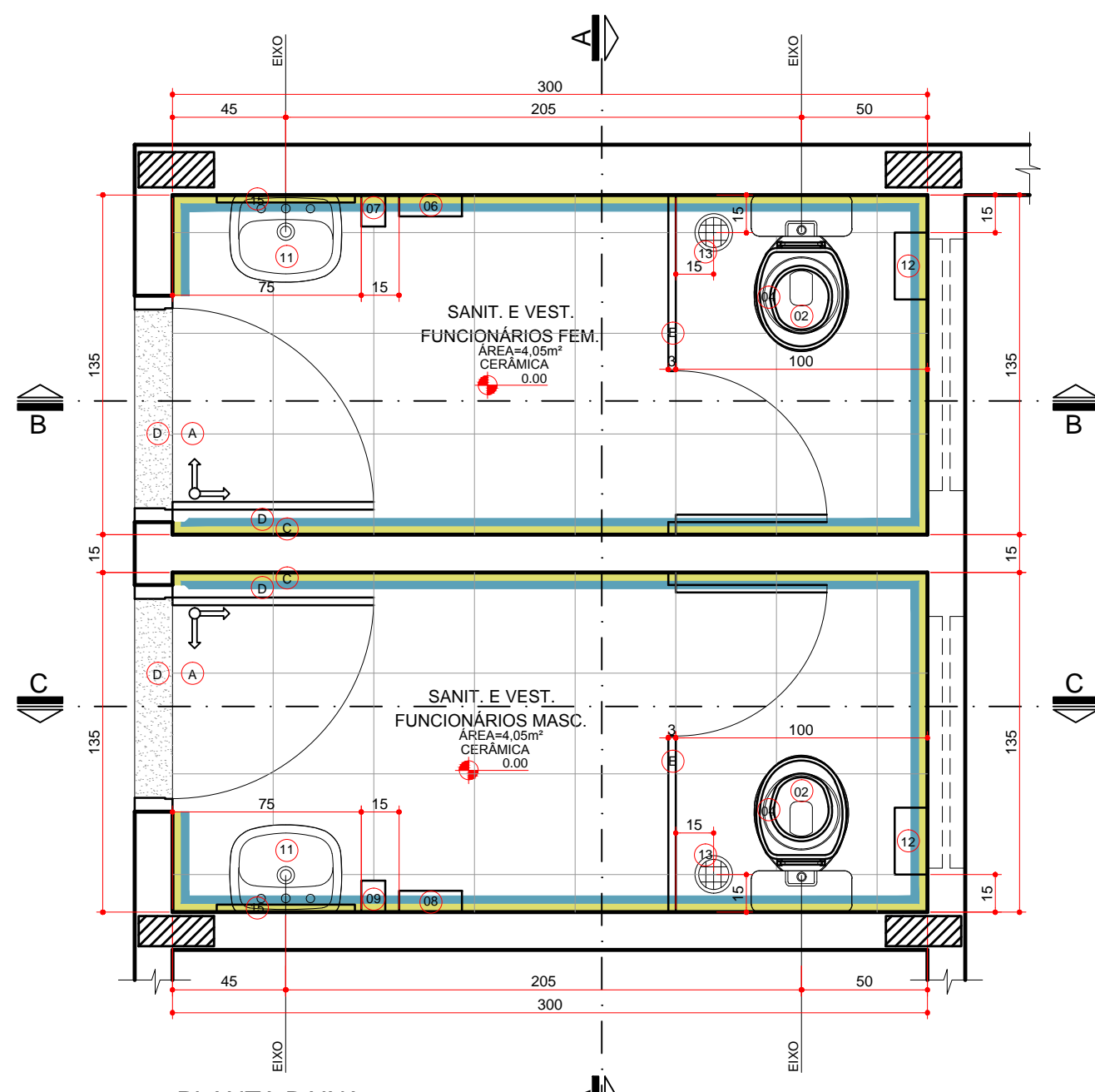

PLANTA BAIXA  
AMB. 5 E 6  
ESCALA 1:25

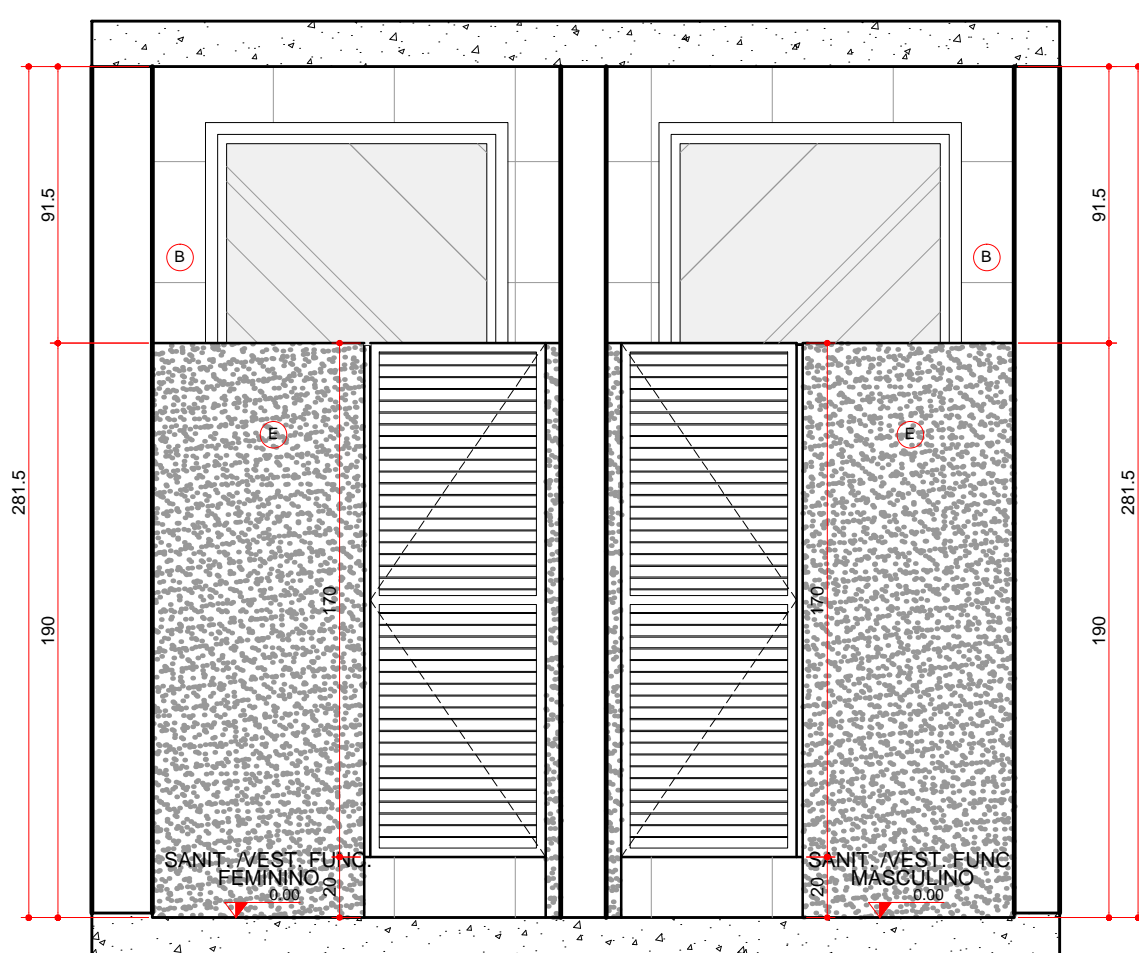

SEÇÃO CC  
AMB. 5 E 6  
ESCALA 1:25

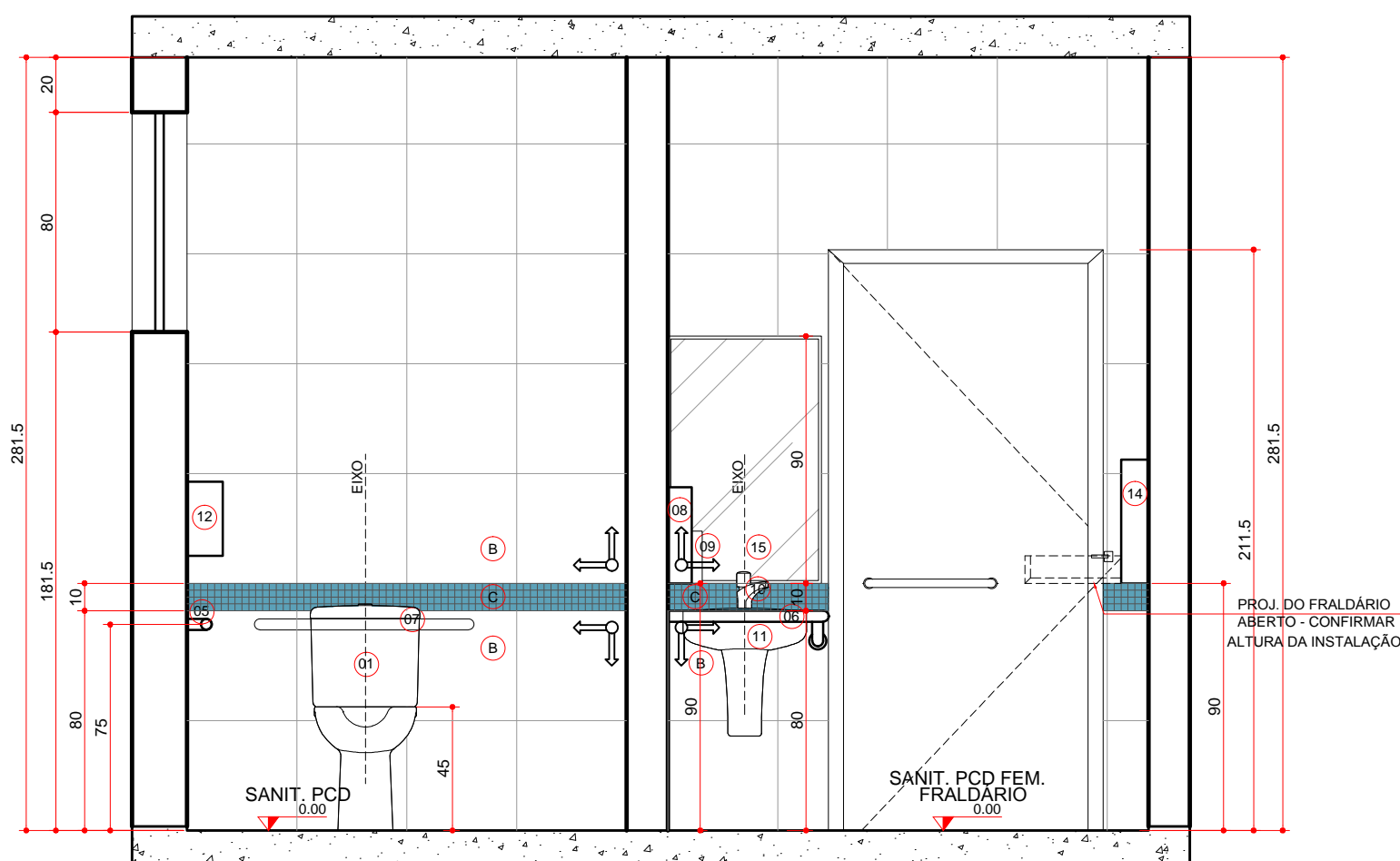

SEÇÃO AA  
AMB. 2 E 3  
ESCALA 1:25

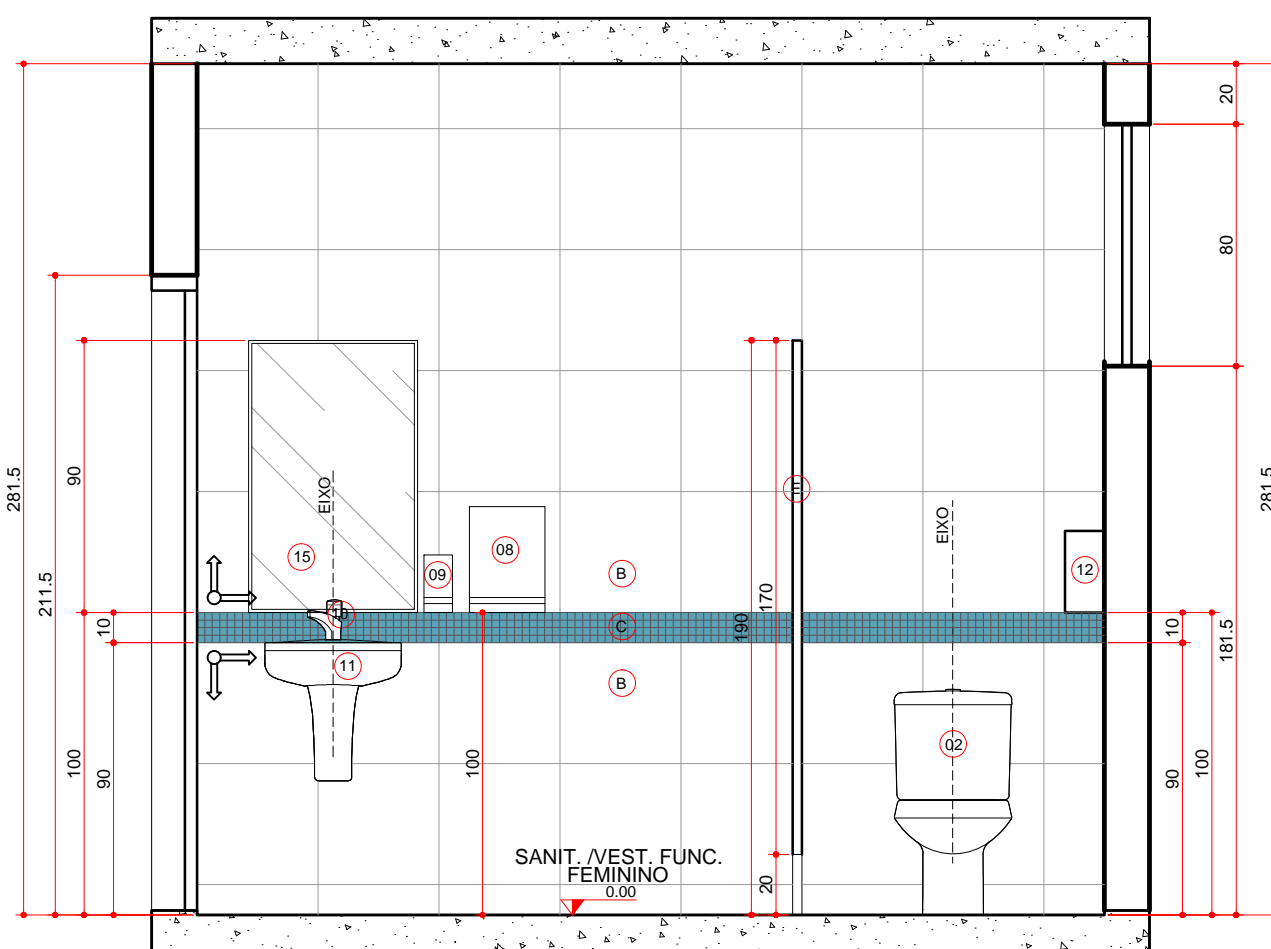

SEÇÃO BB  
AMB. 6  
ESCALA 1:25

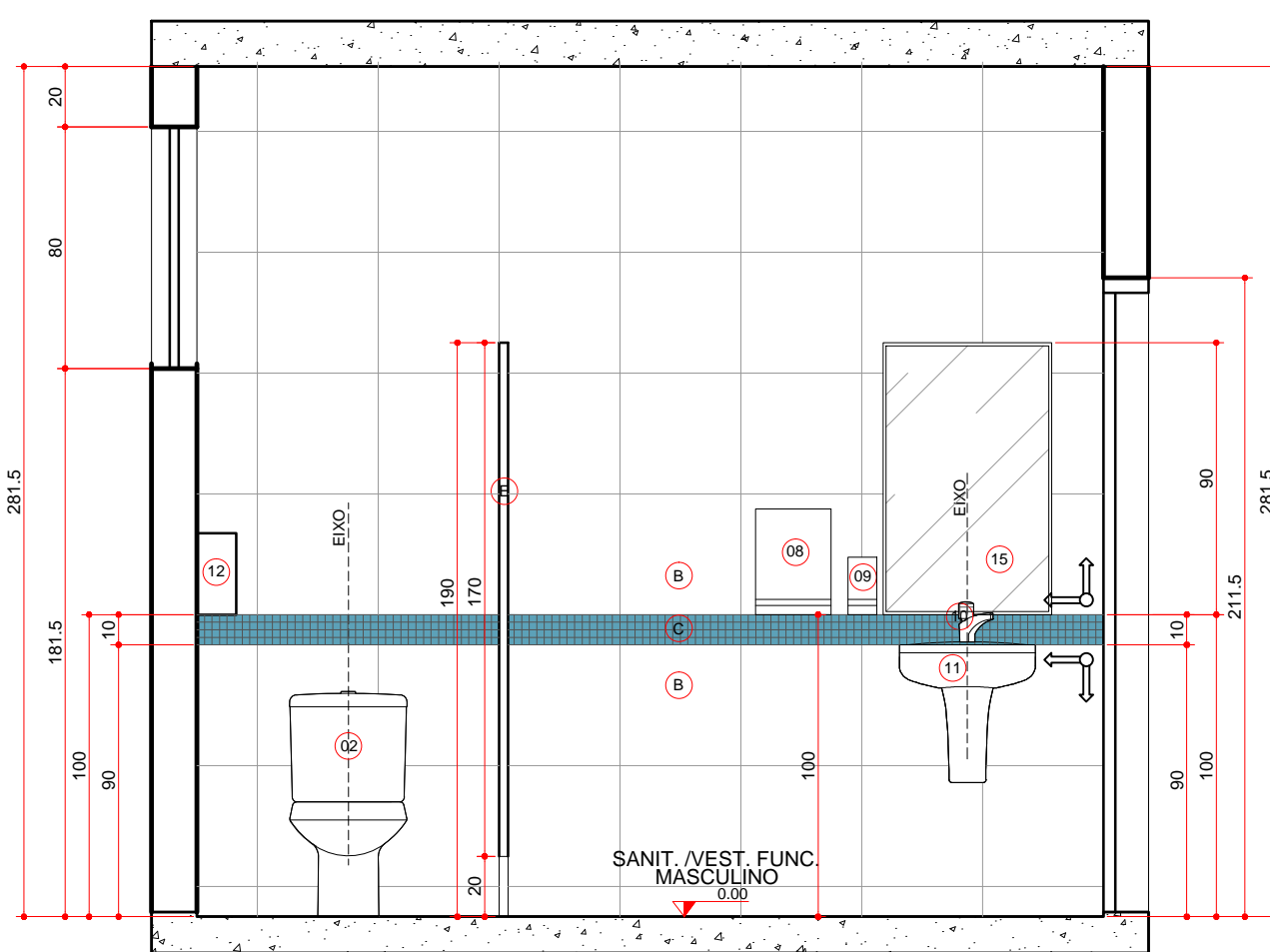

SEÇÃO CC  
AMB. 5  
ESCALA 1:25

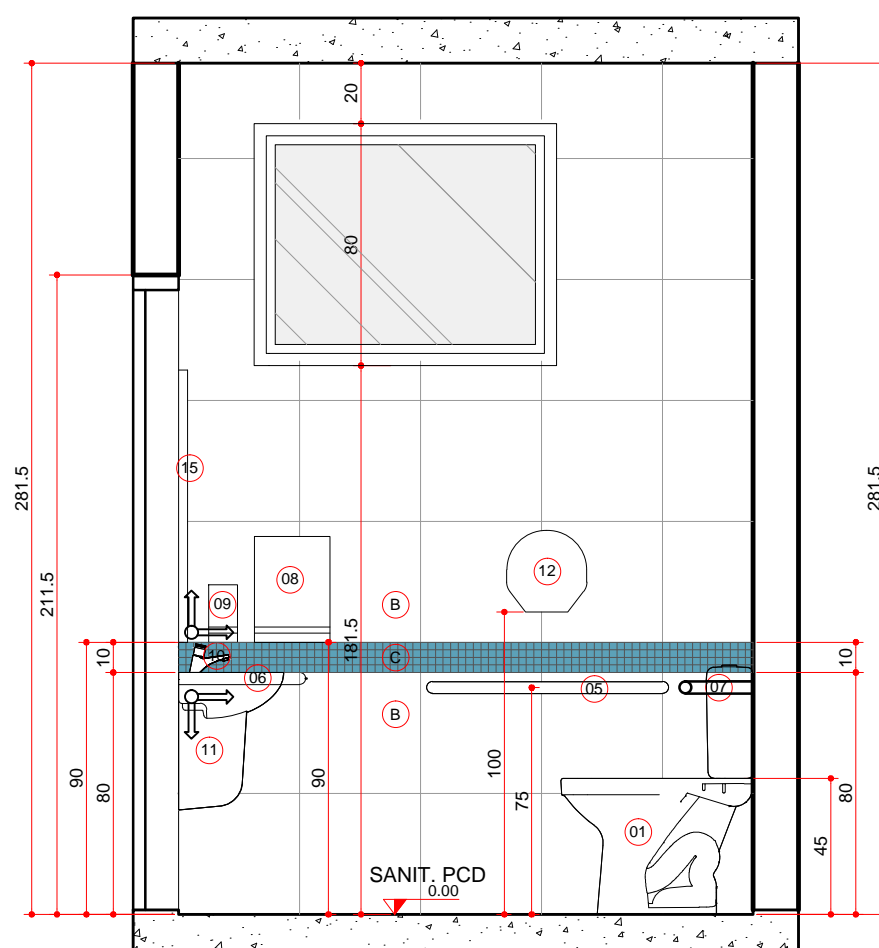

SEÇÃO BB  
AMB. 2  
ESCALA 1:25

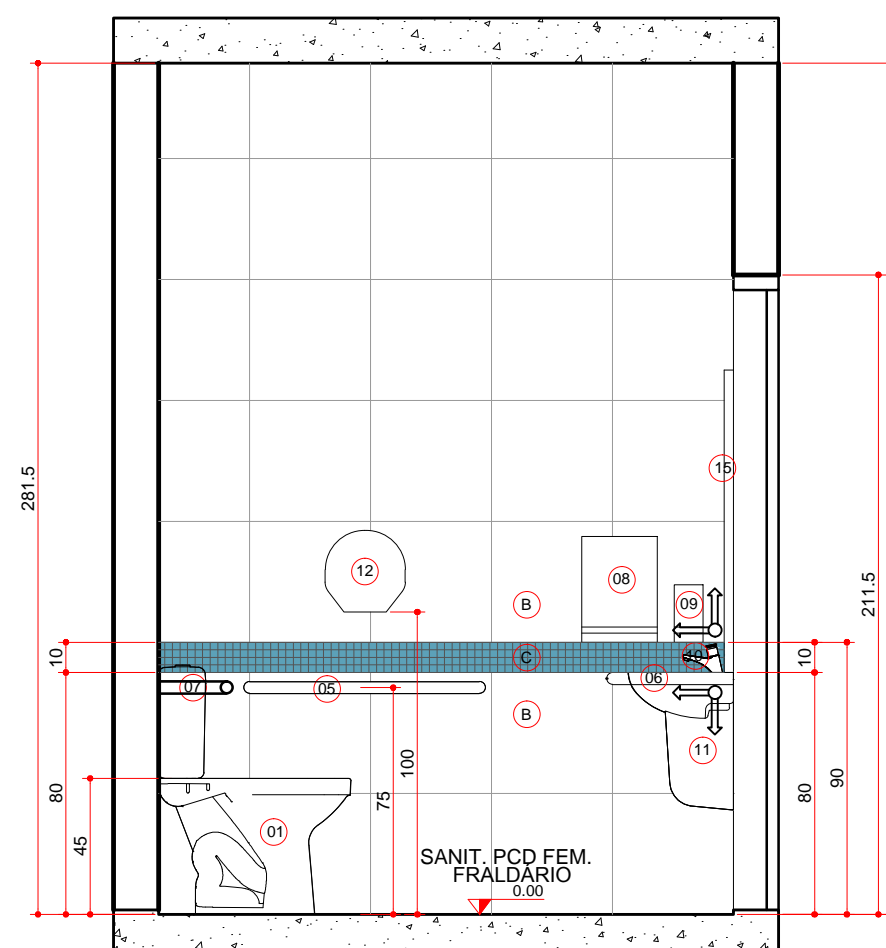

SEÇÃO CC  
AMB. 3  
ESCALA 1:25

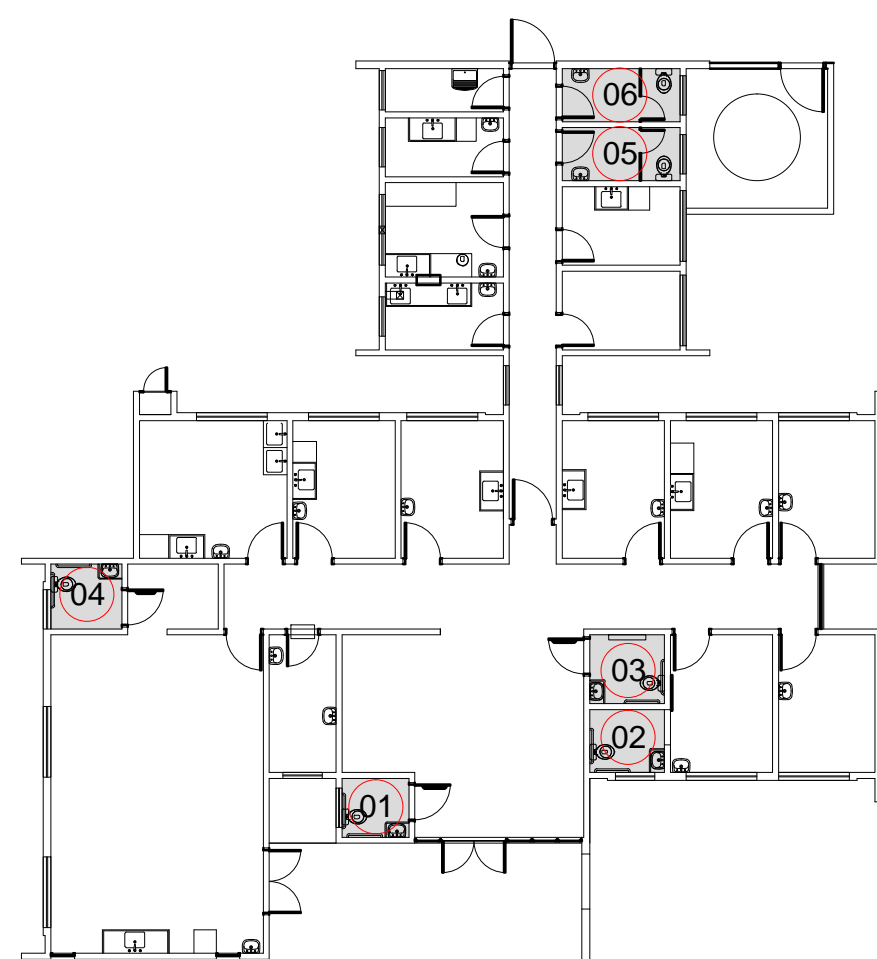

PLANTA DE SITUAÇÃO DE SANITÁRIOS  
S/ ESCALA

- LEGENDA**  
LOUÇAS, METAIS E ACESSÓRIOS SANITÁRIOS
- (01) BACIA SANITÁRIA, BRANCA COM CAIXA ACOPLADA PARA DEFICIENTES, LARG. 360mm, COMP. 630mm, ALT. 750mm INCLUINDO VEDAÇÕES, CONEXÕES DE ENTRADA E ACESSÓRIOS CROMADOS
  - (02) BACIA SANITÁRIA, BRANCA COM CAIXA ACOPLADA CONVENCIONAL, LARG. 360mm, COMP. 630mm, ALT. 380mm INCLUINDO VEDAÇÕES, CONEXÕES DE ENTRADA E ACESSÓRIOS CROMADOS
  - (03) TAMP. P/ VASO SANITÁRIO EM POLIPROPILENO, C/ APOIO EM PVC FLEXÍVEL, FORMATO OVALADO, C/ ABERTURA FRONTAL, COR BRANCO C/ ACABAMENTO BRILHANTE
  - (04) TAMP. P/ VASO SANITÁRIO EM POLIPROPILENO, C/ APOIO EM PVC FLEXÍVEL, FORMATO OVALADO, COR BRANCO COM ACABAMENTO BRILHANTE
  - (05) BARRA DE APOIO RETA EM AÇO INOXIDÁVEL, TIPO AISI 304, DIÂMETRO DE 38mm, DIMENSÕES DE ACORDO COM A ABNT NBR 9050
  - (06) BARRA DE APOIO PARA LAVATÓRIO, EM AÇO INOXIDÁVEL, TIPO AISI 304, DIÂMETRO 38mm, DIMENSÕES DE ACORDO COM A ABNT NBR 9050
  - (07) BARRA DE APOIO PARA BACIA C/ CAIXA ACOPLADA, EM AÇO INOXIDÁVEL, TIPO AISI 304, DIÂMETRO 38mm, DIMENSÕES DE ACORDO COM A ABNT NBR 9050
  - (08) DISPENSADOR PARA PAPEL TOALHA EM PLÁSTICO ABS
  - (09) SABONETEIRA SPRAY EM PLÁSTICO ABS
  - (10) TORNEIRA PARA LAVATÓRIOS, CROMADA, COM AREJADOR, 1/2 DE VOLTA, COM TODOS COMPONENTES EM METAL
  - (11) LAVATÓRIO DE COLUNA SUSPENSÃO, COR BRANCA, USO PROFISSIONAL
  - (12) DISPENSADOR PARA PAPEL HIGIÊNICO ROLÃO EM PLÁSTICO ABS
  - (13) RALO DO TIPO ESCAMOTEÁVEL, LOCADO DE ACORDO COM PROJETO HIDRÁULICO
  - (14) FRALDÁRIO RETRÁTIL - VER DIMENSÕES ESPECÍFICAS COM O FABRICANTE
  - (15) ESPELHO ESP 6mm, LAPIDADO RETO FIXADO COM BÔTEOS CROMADOS

- LEGENDA**  
REVESTIMENTOS E ARGAMASSAS
- (A) PISO CERÂMICO, 40x40cm, RETIFICADO, PEI 5, PRIMEIRA LINHA, COR BRANCO, C/ REJUNTE EPOXI COR BRANCA
  - (B) PLACAS CERÂMICAS 40x40cm, COR BRANCA, PRIMEIRA LINHA, C/ REJUNTE EPOXI COR BRANCA
  - (C) PASTILHA CERÂMICA ESMALTADA COR AZUL, C/ REJUNTE EPOXI COR CINZA
  - (D) SOLEIRA EM GRANITO CINZA CORUMBÁ
  - (E) DIVISÓRIA EM GRANITO CINZA CORUMBÁ, ESP. 3cm

- LEGENDA**  
PAREDE C/ PASTILHA CERÂMICA ESMALTADA, 2,9X2,5cm, AZUL, ESCURO  
PAREDE C/ PLACAS CERÂMICAS 40X40cm, COR BRANCA, PRIMEIRA LINHA, C/ REJUNTE EPOXI COR BRANCA  
SOLEIRA EM GRANITO CINZA CORUMBÁ

- OBSERVAÇÕES:**
- 1) CONFIRMAR ALTURA DOS DISPENSADORES DE PAPEL TOALHA E SABONETE COM O PROPRIETÁRIO.
  - 2) SEGUIR AS INSTALAÇÕES CONFORME PROJETO ESPECÍFICO.
  - 3) VERIFICAR ESQUADRIAS CONFORME DETALHE ESPECÍFICO.
  - 4) REVESTIMENTOS DE PISO E PAREDE CONFORME DETALHAMENTO DE ACABAMENTO INTERIO.
  - 5) ACABAMENTOS DE REGISTRO, CROMADOS, MESMA LINHA DOS DEMAIS METAIS
  - 6) SIFÃO PARA LAVATÓRIOS/TANQUES E OUTROS: SIFÃO MULTITUBO CORRUGADO
  - 7) RALO SIFONADO COM TAMP. METÁLICA ESCAMOTEÁVEL, CONFORME PROJETO HIDRÁULICO.
  - 8) TODOS OS PISOS DOS BANHEIROS, SANITÁRIOS E VESTIÁRIOS DEVERÃO TER DESNÍVEL DE 2 A 3cm.
  - 9) VALVULA DE ESCAMOTEAMENTO CROMADA C/ LADRÃO P/ LAVATÓRIOS
  - 10) SEGUIR MESMO PADRÃO DE DETALHAMENTO PARA TODOS OS AMBIENTES INDICADOS COM A MESMA NUMERAÇÃO.
  - 11) A POSIÇÃO DO RALO DEVERÁ SEGUIR O PROJETO HIDROSANITÁRIO, SENDO QUE O CAMBAMENTO DO PISO DEVERÁ TER
  - 12) INCLINAÇÃO DE 2% EM TODAS AS DIREÇÕES NO SENTIDO DO RALO, INCLUINDO TODOS OS RALOS SIFONADOS C/ FECHAMENTO ESCAMOTEÁVEL
  - 13) AS SOLEIRAS INDICADAS NO PROJETO DEVERÃO TER DIMENSÕES DE ACORDO COM O VÃO DA PORTA INSTALADA
  - 14) OS RÓDAPES (H=10cm) DEVERÃO SER DO MESMO MATERIAL QUE ESTIVER ESPECIFICADO O PISO DO AMBIENTE (VER DETALHE ESPECÍFICO). OS AMBIENTES COM PAREDES REVESTIDAS EM CERÂMICA NÃO POSSUIRÃO RÓDAPES.
  - 15) AS BARRAS DE APOIO DOS BANHEIROS E SANITÁRIOS DEVERÃO SER INSTALADAS DE ACORDO COM AS ORIENTAÇÕES DO FABRICANTE E AS ESPECIFICAÇÕES DA NORMA NBR 9062/2004.
  - 16) CONFIRMAR ALTURA DA INSTALAÇÃO DO FRALDÁRIO RETRÁTIL.
- SENTIDO DE ASSENTAMENTO DO REVESTIMENTO

<b>GOVERNO DO ESTADO DO PARANÁ</b> <b>SEIL - SECRETARIA DE INFRAESTRUTURA E LOGÍSTICA</b> <b>PARANÁ EDIFICAÇÕES</b> GERÊNCIA DE PROJETOS	
PROPRIETÁRIO: GOVERNO DO ESTADO DO PARANÁ	MUNICÍPIO: CURITIBA-PR
OBRA: UNIDADE DE SAÚDE DA FAMÍLIA - PORTE 1	ESCRITÓRIO REGIONAL:
LOCAL: UNIDADE PADRÃO PARA O ESTADO DO PARANÁ	TIPO: CONSTRUÇÃO
AUTOR DO PROJETO / REGISTRO PROF.: CARLOS MARCHESI CAU. A32642-94/PR	PROJETO: <b>ARQUITETÔNICO</b>
MEP-ARQUITETURA E PLANEJAMENTO LTDA-EPP/ CNPJ 06.164.906/0001-28	REFERÊNCIA: <b>DETALHAMENTO DE SANITÁRIOS</b>
RESPONSÁVEL TÉCNICO / REGISTRO PROF.:	DESENHO: CARNE ENCHAS
MEP-ARQUITETURA E PLANEJAMENTO LTDA-EPP CNPJ 06.164.906/0001-28 CAU / PR 61.798-9 RUA MILTON GAVETTI, 369, JD. UNIVERSITÁRIO, LONDRIÑA-PR CEP. 86220-460 E-MAIL: carlos@meparquitetura.org.br / SITE: www.meparquitetura.org.br TELEFONE: (043) 3328.1020	DATA: MARÇO / 2014 ESCALA DO DESENHO: 1:25 ARQUIVO: ARG_DET2_SANITARIOS_USF_1_R00

ARQ  
08 16