

# ÍTEM 16/22

## OBSERVAÇÕES IMPORTANTES:

- CONFERIR TODAS AS MEDIDAS 'IN LOCO';
- COTAS APRESENTADAS EM CENTIMETROS;
- AS CORES DO MDF DEVEM SER APRESENTADAS PREVIAMENTE AO RESPONSÁVEL PELO DEPARTAMENTO DE SAÚDE DO MUNICÍPIO;
- AS CORES DO MDF PODEM SER ALTERADAS MEDIANTE PREVIA APROVAÇÃO DO RESPONSÁVEL PELO DEPARTAMENTO DE SAÚDE DO MUNICÍPIO.
- A ESPESSURA DO MDF PODE VARIAR EM ATÉ 3mm PARA MAIS OU PARA MENOS EM RELAÇÃO AO PROJETO ARQUITETÔNICO, PORÉM, COM ESPESSURA NÃO INFERIOR A 15mm;
- QUALQUER DÚVIDA EM RELAÇÃO AO PROJETO, ENTRAR EM CONTATO COM O SETOR DE ARQUITETURA DA PREFEITURA MUNICIPAL DE BOM SUCESSO DO SUL;
- QUALQUER SUGESTÃO OU ALTERAÇÃO DEVERÁ SER PREVIAMENTE APROVADA PELO RESPONSÁVEL PELO DEPARTAMENTO DE SAÚDE;
- OS ACESSÓRIOS, COMO PUXADORES E FECHADURAS, DEVERÃO SER APROVADOS PELO DEPARTAMENTO DE SAÚDE, MEDIANTE TRÊS OPÇÕES.

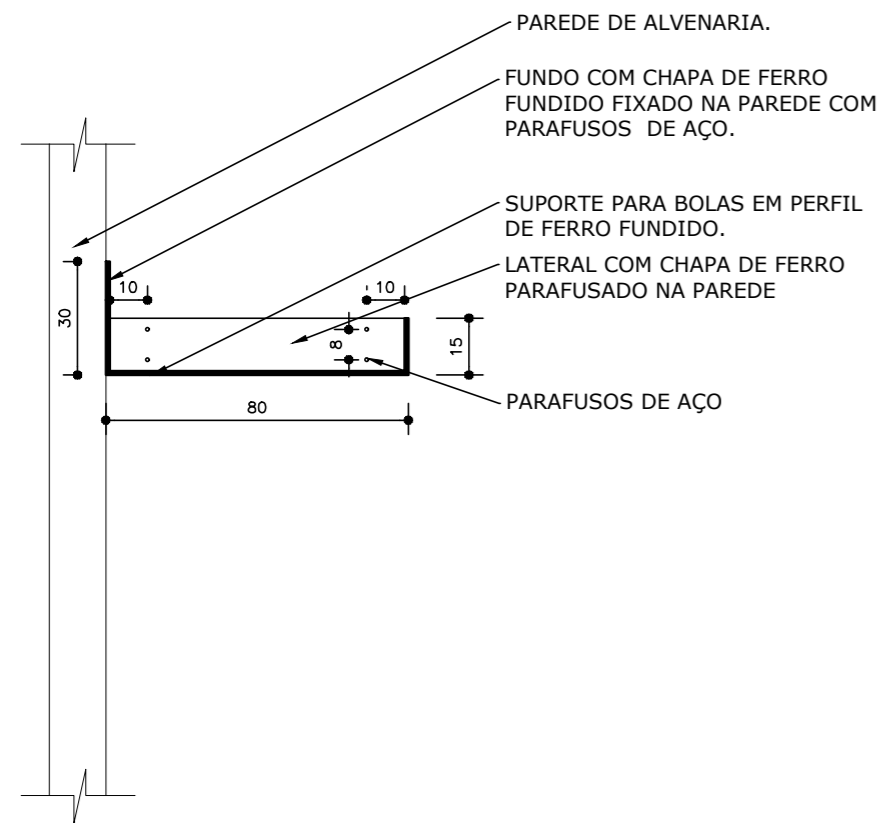

SEÇÃO TRANSVERSAL

ESCALA 1:20

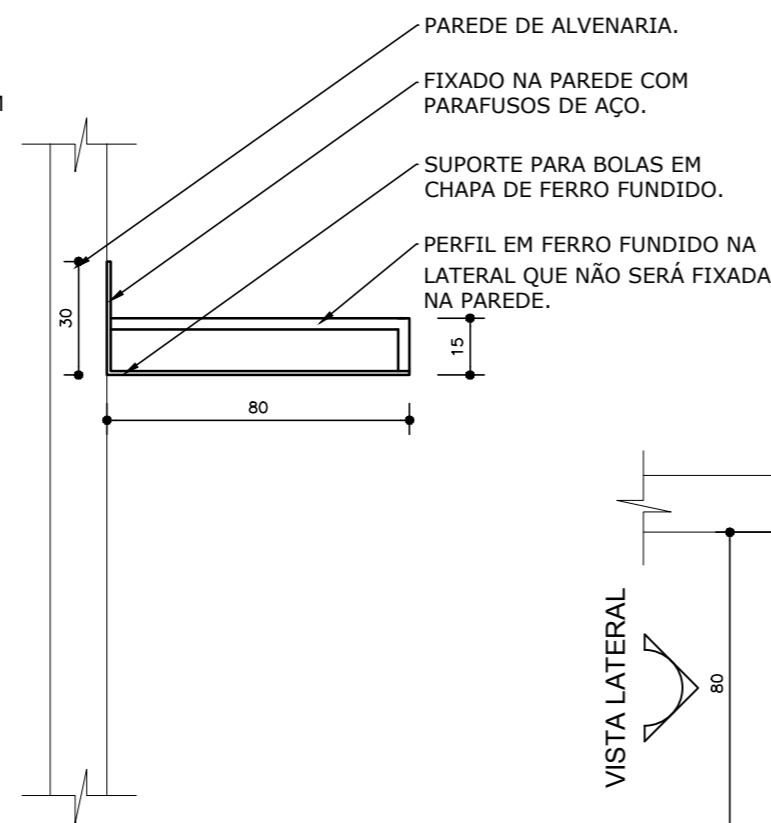

VISTA LATERAL

ESCALA 1:20

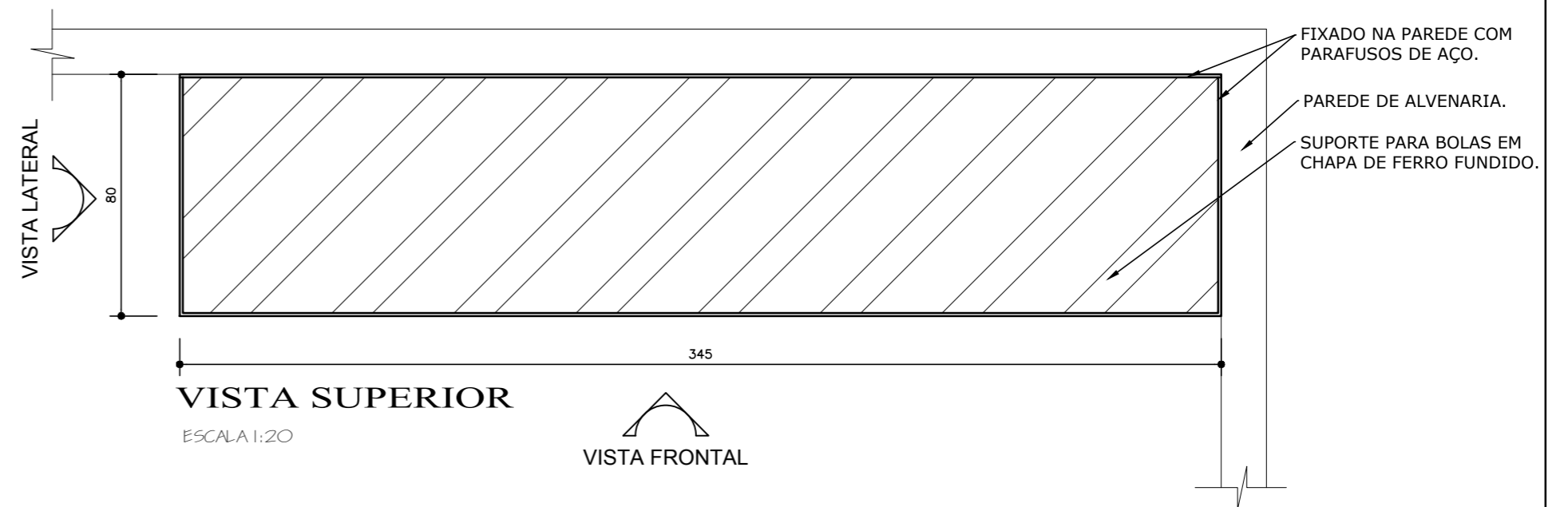

VISTA SUPERIOR

ESCALA 1:20

VISTA FRONTAL

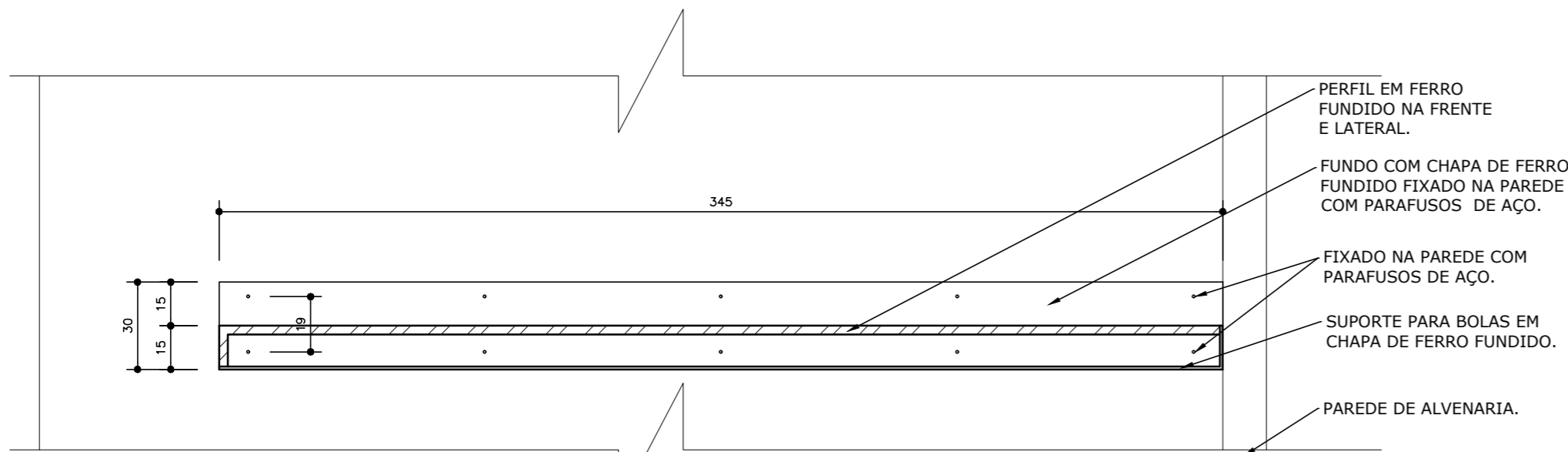

VISTA FRONTAL

ESCALA 1:20

## Prefeitura Municipal de Bom Sucesso do Sul

Rua Candido Merlo, 290 - CEP:85515-000  
Fone (46 ) 3234-1135 - CNPJ: 80.874.100/0001-86

Projeto: MÓVEIS PARA UNIDADE BÁSICA DE SAÚDE | Lote: - | Quadra: -

Proprietário: Município de Bom Sucesso do Sul | Área: -

Especificações: ÍTEM 16 - GRADE DE FERRO SUSPensa PARA ARMAZENAMENTO DE BOLAS, PARA SALA DE FISIOTERAPIA 01 unidade  
OBS: CONFERIR MEDIDAS 'IN LOCO' | Escala: 1/20  
Data: 31/01/2019

Nilson A. Feversani  
Prefeito Municipal

Mariana Martinelo  
Arquiteta e Urbanista  
CAU nº A68418/0

Prancha:

17/23