

LEGENDA
 TRECHOS A SEREM RECAPADOS COM ASFALTOS

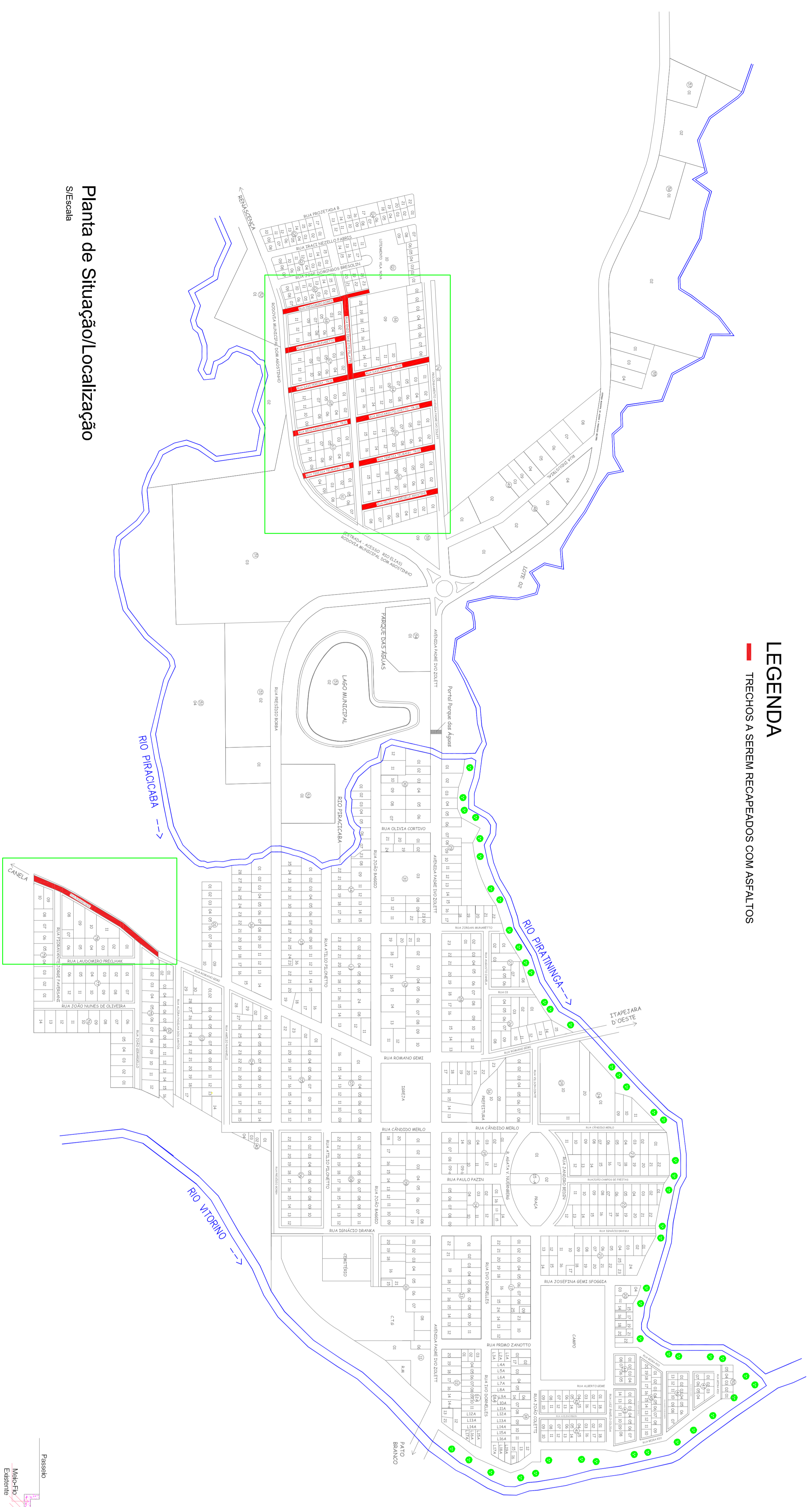

Planta de Situação/Localização
 Situação

Nome da Rua	Trecho	Comprimento (m)	Área (m²)	CBUQ Repavimento 2cm (T)	CBUQ Capa 4cm (T)	Condições das Trochas
Rua Falcão Gressle Agostini	1	9,50	138,30	1.313,85 x 2,50 x 0,02 = 65,69	1.313,85 x 2,50 x 0,04 = 164,23	26,04 40,1 S / 52,50 37,0 TW
Rua Teresa Telman	2	9,60	883,20	883,20 x 2,50 x 0,02 = 44,16	883,20 x 4,4 x 0,04 = 88,32	26,04 44,2 S / 52,50 37,3 TW
Rua Benjamin Pilonetto	1	9,50	138,30	1.313,85 x 2,50 x 0,02 = 65,69	1.313,85 x 2,50 x 0,04 = 164,23	26,04 40,1 S / 52,50 37,0 TW
Rua Davi Pereira	1	9,50	138,30	1.313,85 x 2,50 x 0,02 = 65,69	1.313,85 x 2,50 x 0,04 = 164,23	26,04 40,1 S / 52,50 37,0 TW
Rua Angelina Muneretto	2	9,50	138,30	1.313,85 x 2,50 x 0,02 = 65,69	1.313,85 x 2,50 x 0,04 = 164,23	26,04 40,1 S / 52,50 37,0 TW
Rua Frederico Gomes	1	9,50	138,30	1.313,85 x 2,50 x 0,02 = 65,69	1.313,85 x 2,50 x 0,04 = 164,23	26,04 40,1 S / 52,50 37,0 TW
Rua F. Ernesto Bani	2	9,50	138,30	1.313,85 x 2,50 x 0,02 = 65,69	1.313,85 x 2,50 x 0,04 = 164,23	26,04 40,1 S / 52,50 37,0 TW
Rua Romano Gani	1	9,50	138,30	1.313,85 x 2,50 x 0,02 = 65,69	1.313,85 x 2,50 x 0,04 = 164,23	26,04 40,1 S / 52,50 37,0 TW
TOTAL			273,00	2.457,00	2.457,00	26,04 50,5 S / 52,50 08,8 TW

Área de Jussara do Porto = 14.341,88m²
 Área de Pintura de Ligação = 14.341,88 * 2 = 28.683,76m²

Quadro - Distância Média de Transporte - DMT

Identificação / Material	Distância - KM
CAP	465,0
Areia	260,0
Cal Hidratada - CH 1	445,0
Massa (CBUQ)	20,60

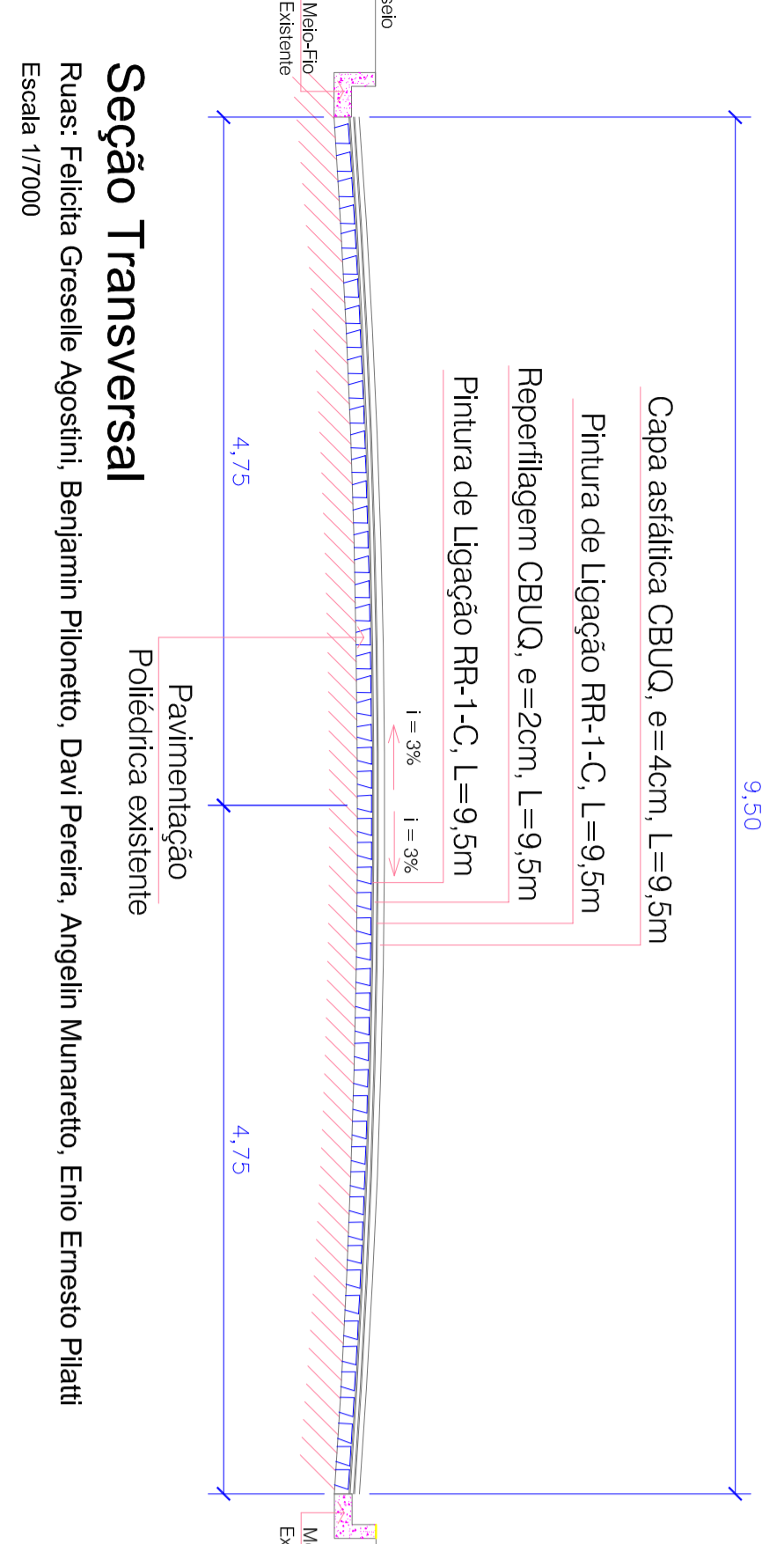

Seção Transversal
 Ruas: Falcão Gressle Agostini, Benjamin Pilonetto, Davi Pereira, Angelina Muneretto, Eno Ernesto Bani
 Escala: 1/7000

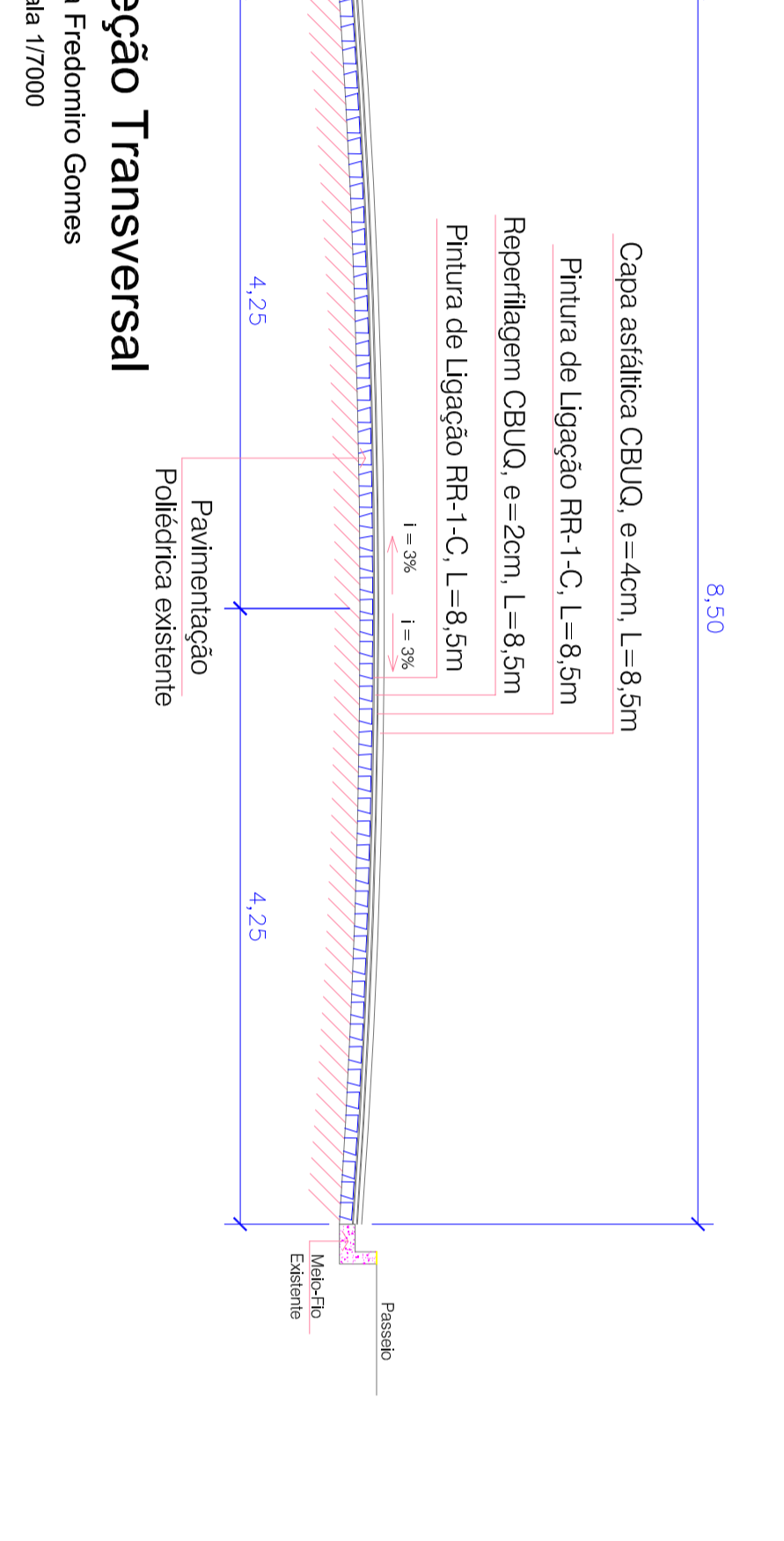

Seção Transversal
 Rua Frederico Gomes
 Escala: 1/7000

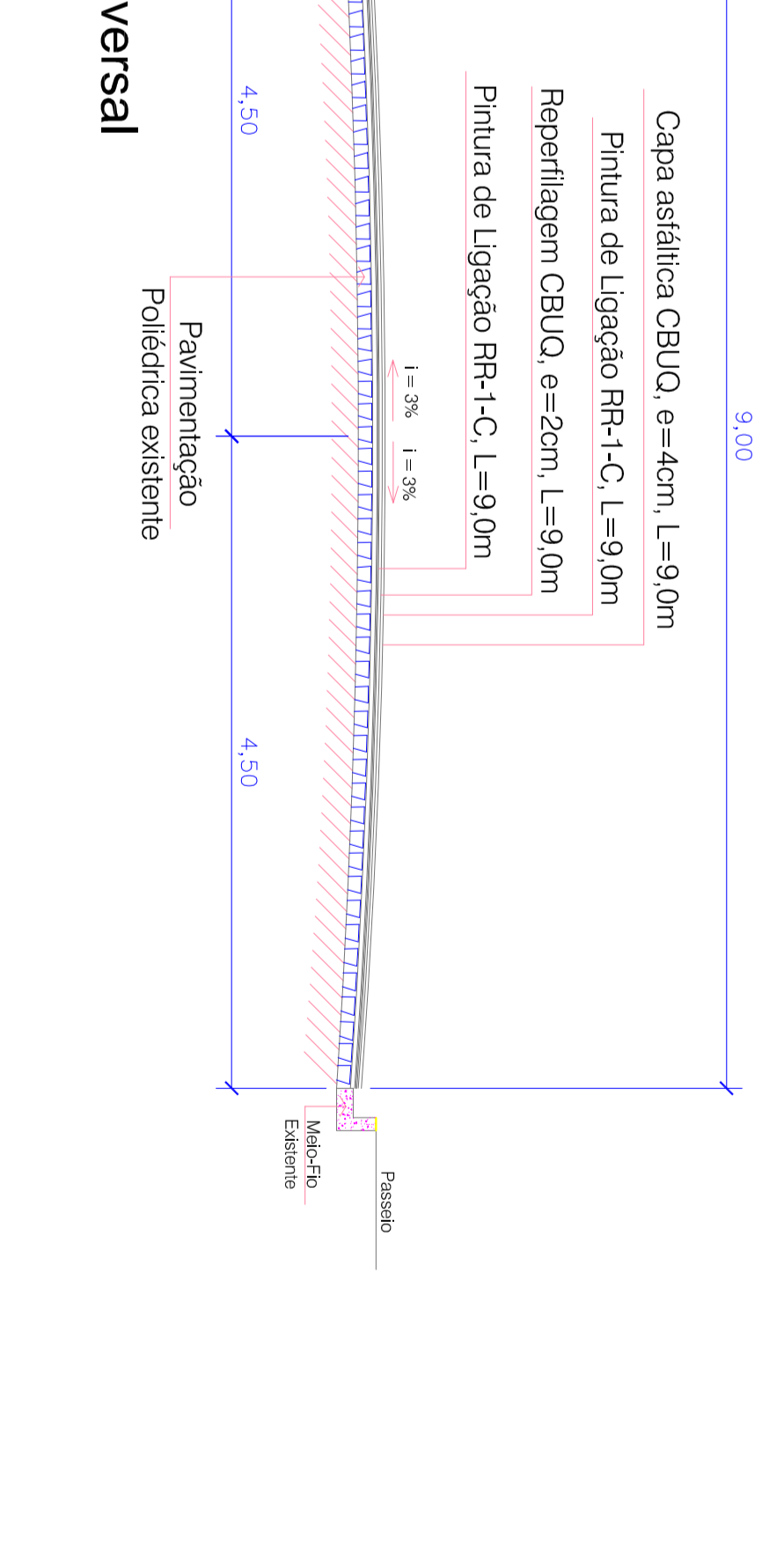

Seção Transversal
 Rua Romano Gani
 Escala: 1/7000

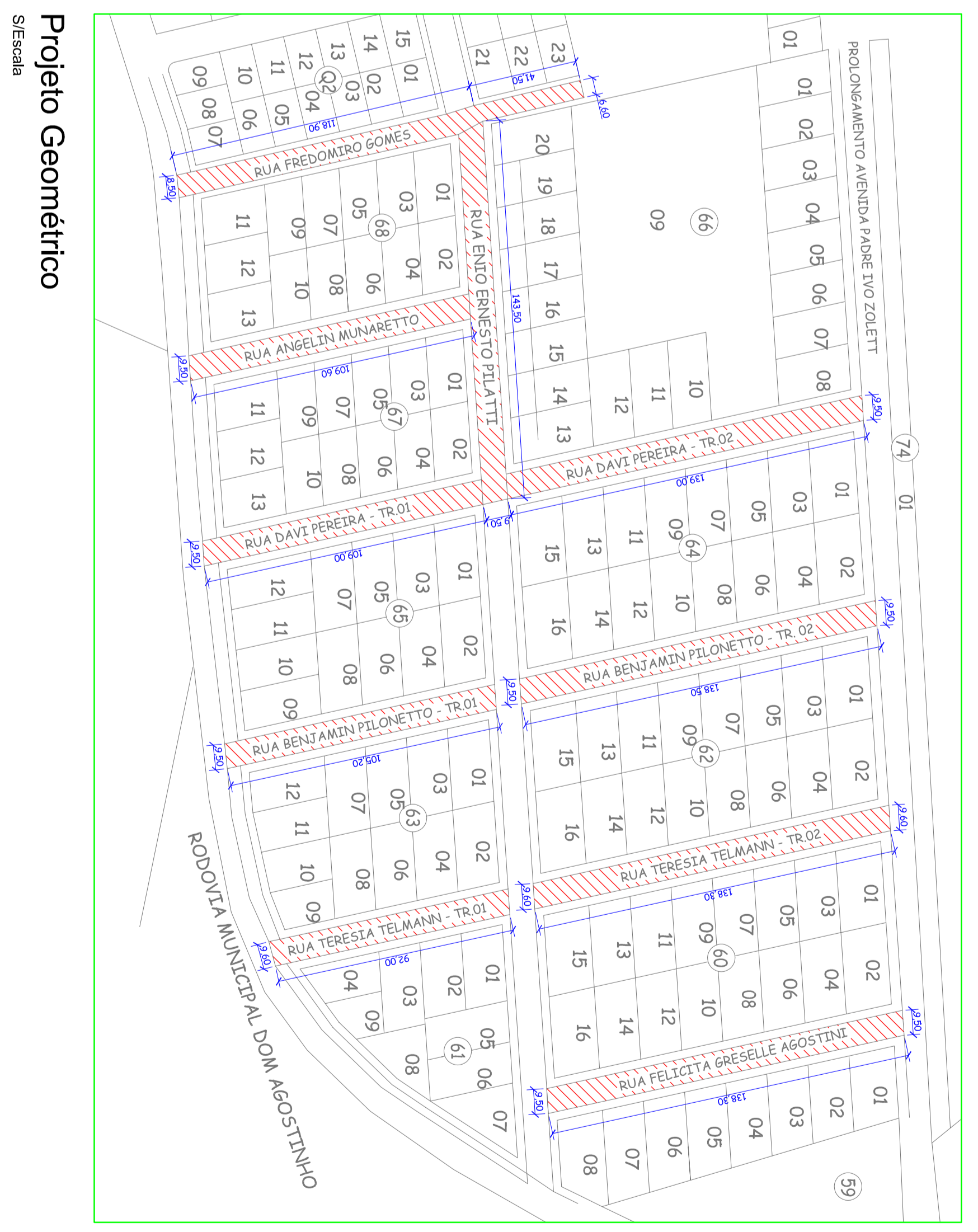

Projeto Geométrico
 Situação

Prefeitura Municipal de Bom Sucesso do Sul
 Rua Cândido Meira, nº 290 - CEP:85515-000
 Fone: (46) 3234-1135 - CNPJ: 80.874.100/0001-86

Projeto: RECAPAMENTO ASFALTICO SOBRE POLIDRICO
 Proprietário: Município de Bom Sucesso do Sul
 Endereço: Rua Praticável, Quilombo de DMT, Legenda
 Escala: INDICADA

DATA: Outubro / 2019
 Prancha: 01/02