



# Município de Bom Sucesso do Sul

ESTADO DO PARANÁ

CNPJ 80.874.100/0001-86

## EDITAL DE CONVOCAÇÃO

*Convoca população e entidades civis e de classe de Bom Sucesso do Sul, Estado do Paraná, para participar de Audiência Pública onde o Poder Executivo apresentará as metas/ações da Administração Municipal a ser incluída na Lei Orçamentária Anual - LOA, para o exercício de 2023, e também demonstrará e avaliará o cumprimento das Metas Fiscais do executivo; Gestão da Criança e Adolescência e do Departamento Municipal de Saúde, referente ao segundo quadrimestre de 2022.*

O PREFEITO MUNICIPAL DE BOM SUCESSO DO SUL, Estado do Paraná, no uso de suas atribuições legais especialmente na Lei Complementar nº 101, de 04 de Maio de 2000.

## CONVOCA

A população e as entidades civis e de classe de Bom Sucesso do Sul, Estado do Paraná, para participar da Audiência Pública a ser realizada às 17:00 hrs (dezesete) horas, do dia 27 de setembro de 2022, nas dependências da Câmara Municipal de Bom Sucesso do Sul, sito à Rua Cândido Merlo, 290, ocasião em que serão apresentadas, discutidas e definidas as prioridades e metas/ações da administração municipal a ser incluída na Lei Orçamentária Anual - LOA, para o exercício de 2023, em atendimento as obrigações instituídas pela Lei Complementar nº 101 – Lei de Responsabilidade Fiscal, e também demonstrará e avaliará o cumprimento das Metas Fiscais do Executivo; Gestão da Criança e Adolescência e do Departamento de Saúde referente ao segundo quadrimestre de 2022.

Gabinete do Prefeito Municipal de Bom Sucesso do Sul, Estado do Paraná, 25 de Agosto de 2022.

  
**NILSON ANTONIO FEVERSANI**  
Prefeito Municipal

**ESTADO DO PARANÁ**  
**PREFEITURA MUNICIPAL DE BOM SUCESSO DO SUL**

**CHEFE DE GABINETE**  
**EDITAL DE CONVOCAÇÃO**

*Convoca população e entidades civis e de classe de Bom Sucesso do Sul, Estado do Paraná, para participar de Audiência Pública onde o Poder Executivo apresentará as metas/ações da Administração Municipal a ser incluída na Lei Orçamentária Anual - LOA, para o exercício de 2023, e também demonstrará e avaliará o cumprimento das Metas Fiscais do executivo; Gestão da Criança e Adolescência e do Departamento Municipal de Saúde, referente ao segundo quadrimestre de 2022.*

O PREFEITO MUNICIPAL DE BOM SUCESSO DO SUL, Estado do Paraná, no uso de suas atribuições legais especialmente na Lei Complementar nº 101, de 04 de Maio de 2000.

**CONVOCA**

A população e as entidades civis e de classe de Bom Sucesso do Sul, Estado do Paraná, para participar da Audiência Pública a ser realizada às 17:00 hrs (dezessete) horas, do dia 27 de setembro de 2022, nas dependências da Câmara Municipal de Bom Sucesso do Sul, sito à Rua Cândido Merlo, 290, ocasião em que serão apresentadas, discutidas e definidas as prioridades e metas/ações da administração municipal a ser incluída na Lei Orçamentária Anual - LOA, para o exercício de 2023, em atendimento as obrigações instituídas pela Lei Complementar nº 101 – Lei de Responsabilidade Fiscal, e também demonstrará e avaliará o cumprimento das Metas Fiscais do Executivo; Gestão da Criança e Adolescência e do Departamento de Saúde referente ao segundo quadrimestre de 2022.

Gabinete do Prefeito Municipal de Bom Sucesso do Sul, Estado do Paraná, 25 de Agosto de 2022.

***NILSON ANTONIO FEVERSANI***  
Prefeito Municipal

**Publicado por:**  
Fabio Zanela  
**Código Identificador:6A7C09AA**

---

Matéria publicada no Diário Oficial dos Municípios do Paraná no dia 26/08/2022. Edição 2592

A verificação de autenticidade da matéria pode ser feita informando o código identificador no site:  
<https://www.diariomunicipal.com.br/amp/>



# Câmara Municipal de Bom Sucesso do Sul

ESTADO DO PARANÁ

E-mail: legislativo@bomsucessodosul.pr.leg.br

## EDITAL DE CONVOCAÇÃO

*Convoca população e entidades civis e de classe de Bom Sucesso do Sul, Estado do Paraná, para participar de Audiência Pública onde o Poder Executivo apresentará as metas/ações da administração municipal a ser inclusa na Lei Orçamentária Anual - LOA, para o exercício de 2023. E também demonstrará e avaliará o cumprimento das Metas Fiscais do executivo; da Gestão da Criança e Adolescência e do Departamento Municipal de Saúde referente ao segundo quadrimestre de 2022.*

O PRESIDENTE DA CÂMARA MUNICIPAL DE BOM SUCESSO DO SUL, Estado do Paraná, no uso de suas atribuições legais especialmente na Lei Complementar nº 101, de 04 de Maio de 2000.

## CONVOCA

A população e as entidades civis e de classe de Bom Sucesso do Sul, Estado do Paraná, para participar da Audiência Pública a ser realizada às 17:00 (dezesete) horas, do dia 27 de setembro de 2022, nas dependências da Câmara Municipal de Bom Sucesso do Sul, sito à Rua Cândido Merlo, 290, ocasião em que serão apresentadas, discutidas e definidas as prioridades e metas/ações da administração municipal a serem inclusas na Lei Orçamentária Anual - LOA, para o exercício de 2023, em atendimento as obrigações instituídas pela Lei Complementar nº 101 – Lei de Responsabilidade Fiscal e também demonstrará e avaliará o cumprimento das Metas Fiscais do Executivo; Gestão da Criança e Adolescência e do Departamento de Saúde referente ao segundo quadrimestre de 2022.

Sala da Presidência da Câmara Municipal de Bom Sucesso do Sul, Estado do Paraná, 25 de Agosto de 2022.

  
**ITACIR GIRARDELLO**  
Presidente

**ESTADO DO PARANÁ**  
**PREFEITURA MUNICIPAL DE BOM SUCESSO DO SUL**

**CÂMARA MUNICIPAL DE BOM SUCESSO DO SUL**  
**EDITAL DE CONVOCAÇÃO**

*Convoca população e entidades civis e de classe de Bom Sucesso do Sul, Estado do Paraná, para participar de Audiência Pública onde o Poder Executivo apresentará as metas/ações da administração municipal a ser inclusa na Lei Orçamentária Anual - LOA, para o exercício de 2023.*

***E também demonstrará e avaliará o cumprimento das Metas Fiscais do executivo; da Gestão da Criança e Adolescência e do Departamento Municipal de Saúde referente ao segundo quadrimestre de 2022.***

O PRESIDENTE DA CÂMARA MUNICIPAL DE BOM SUCESSO DO SUL, Estado do Paraná, no uso de suas atribuições legais especialmente na Lei Complementar nº 101, de 04 de Maio de 2000.

**C O N V O C A**

A população e as entidades civis e de classe de Bom Sucesso do Sul, Estado do Paraná, para participar da Audiência Pública a ser realizada às 17:00 (dezessete) horas, do dia 27 de setembro de 2022, nas dependências da Câmara Municipal de Bom Sucesso do Sul, sito à Rua Cândido Merlo, 290, ocasião em que serão apresentadas, discutidas e definidas as prioridades e metas/ações da administração municipal a serem inclusas na Lei Orçamentária Anual - LOA, para o exercício de 2023, em atendimento as obrigações instituídas pela Lei Complementar nº 101 – Lei de Responsabilidade Fiscal e também demonstrará e avaliará o cumprimento das Metas Fiscais do Executivo; Gestão da Criança e Adolescência e do Departamento de Saúde referente ao segundo quadrimestre de 2022.

Sala da Presidência da Câmara Municipal de Bom Sucesso do Sul, Estado do Paraná, 25 de Agosto de 2022.

***ITACIR GIRARDELLO***  
Presidente

**Publicado por:**  
Fabio Zanela  
**Código Identificador:**E62423F3

Matéria publicada no Diário Oficial dos Municípios do Paraná no dia 26/08/2022. Edição 2592

A verificação de autenticidade da matéria pode ser feita informando o código identificador no site:  
<https://www.diariomunicipal.com.br/amp/>



# Audiência Pública 2º Quadrimestre 2022

AUDIÊNCIA PÚBLICA 2º QUADRIMESTRE E LOA 2023

03/10/2022 1

## LRF – Lei de Responsabilidade Fiscal

LC Nº 101, de 04 de maio de 2000 (LRF)

- Cumprimento das Metas (art. 8º § 4º);
- Instrumentos Planejamento (art. 48);

LC Nº 131, de 27 de maio de 2009 (Transparência)

- Determina a disponibilização em “tempo real” da Execução Orçamentária e Financeira da União, Estados, DF e Municípios.

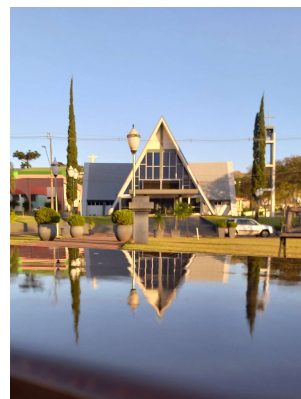
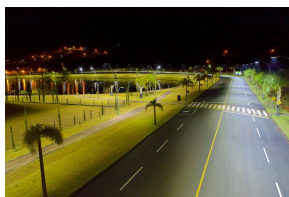

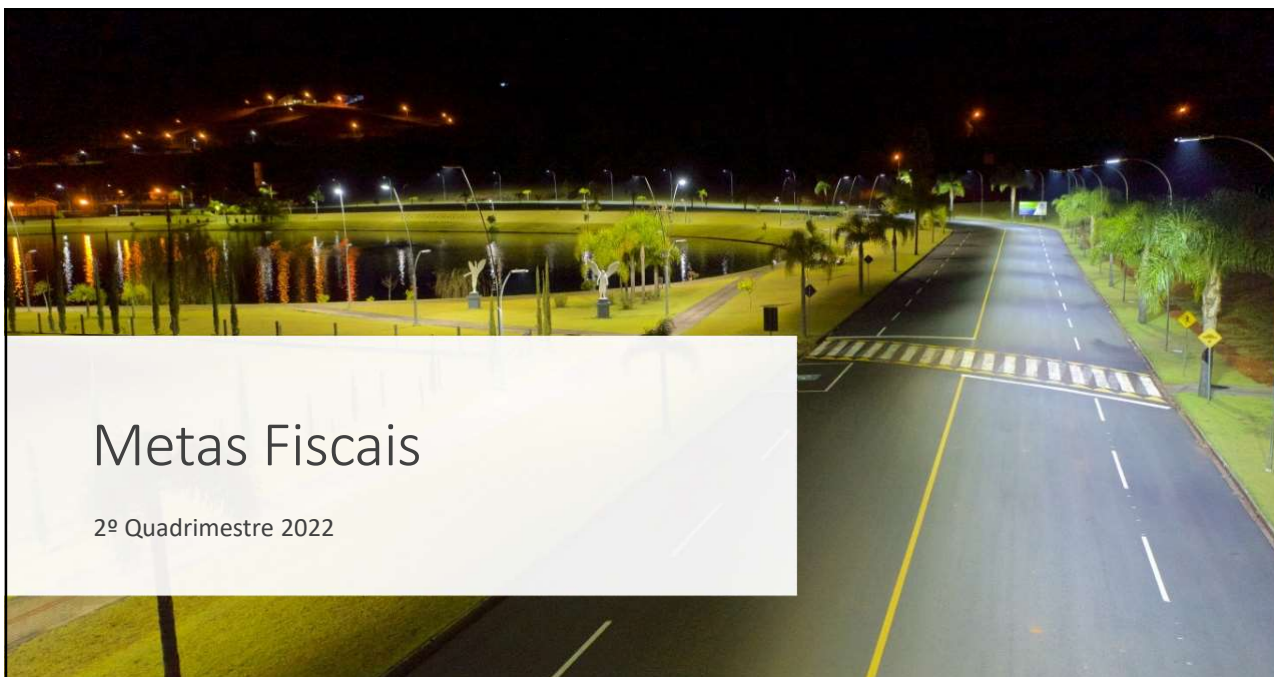

# Metas Fiscais

2º Quadrimestre 2022

AUDIÊNCIA PÚBLICA 2º QUADRIMESTRE E LOA 2023

03/10/2022 3

## Arrecadação da Receita Execução de Despesas

Arrecadação no Período	R\$ 11.904.557,64
Despesas Executivo Geral (Paga)	R\$ 12.583.682,35
Despesas Legislativo (Paga)	R\$ 238.773,18

## Despesas Correntes

Pessoal e Encargos Sociais - Executivo	R\$ 4.002.137,63
Pessoal e Encargos Sociais – Legislativo	R\$ 232.115,90
Juros e Encargos da Dívida – Executivo	R\$ 115.667,87
Outras Despesas Correntes – Executivo	R\$ 5.833.322,16
Outras Despesas Correntes – Legislativo	R\$ 6.657,28
<b>Total da Despesa Corrente</b>	<b>R\$ 10.189.900,84</b>

## Despesas de Capital

Rateio Despesas de Capital - CONIMS	R\$ 678,51
Obras e Instalações	R\$ 2.267.090,90
Equipamentos e Material Permanente	R\$ 2.599.217,25
Equipamentos e Material permanente – Legislativo	R\$ 0,00
Amortização da Dívida	R\$ 219.450,90
Restituição de Convênio	R\$ 3.421,42
<b>Total da Despesa de Capital</b>	<b>R\$ 5.089.858,98</b>
<b>Total Geral da Despesa</b>	<b>R\$ 15.279.759,82</b>



# Obras e Equipamentos

2º Quadrimestre 2022

AUDIÊNCIA PÚBLICA 2º QUADRIMESTRE E LOA 2023 03/10/2022 7



## Asfalto São Cristóvão à Itapejara 2º Trecho

Valor Total R\$ 2.107.287,32  
Convênio R\$ 1.300.000,00  
Contrapartida R\$ 321.897,17  
Aditivo R\$ 485.390,15  
Extensão 2.380 km  
Área 14.280 m<sup>2</sup>

03/10/2022 AUDIÊNCIA PÚBLICA 2º QUADRIMESTRE E LOA 2023 8



## Asfalto São Cristóvão à Itapejara 2º Trecho

Valor Total R\$ 2.107.287,32

Convênio R\$ 1.300.000,00

Contrapartida R\$ 321.897,17

Aditivo R\$ 485.390,15

Extensão 2.380 km

Área 14.280 m<sup>2</sup>

03/10/2022



AUDIÊNCIA PÚBLICA 2º QUADRIMESTRE E LOA 2023

9

## Asfalto São Cristóvão à Itapejara 2º Trecho

Valor Total R\$ 2.107.287,32

Convênio R\$ 1.300.000,00

Contrapartida R\$ 321.897,17

Aditivo R\$ 485.390,15

Extensão 2.380 km

Área 14.280 m<sup>2</sup>

03/10/2022



AUDIÊNCIA PÚBLICA 2º QUADRIMESTRE E LOA 2023

10

## Barracões Garagem de Máquinas

Valor Total R\$ 94.459,98

Área Total 221 m<sup>2</sup>



03/10/2022

AUDIÊNCIA PÚBLICA 2º QUADRIMESTRE E LOA 2023

11

## Barracões Garagem de Máquinas

Valor Total R\$ 94.459,98

Área Total 221 m<sup>2</sup>

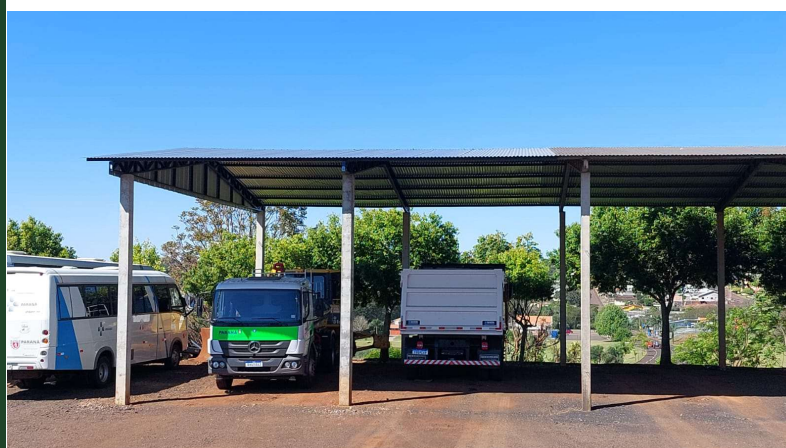

03/10/2022

AUDIÊNCIA PÚBLICA 2º QUADRIMESTRE E LOA 2023

12

## Barracões Garagem de Máquinas

Valor Total R\$ 94.459,98

Área Total 221 m<sup>2</sup>



03/10/2022

AUDIÊNCIA PÚBLICA 2º QUADRIMESTRE E LOA 2023

13

## Barracões Garagem de Máquinas

Valor Total R\$ 94.459,98

Área Total 221 m<sup>2</sup>



03/10/2022

AUDIÊNCIA PÚBLICA 2º QUADRIMESTRE E LOA 2023

14

## Calçadas Perímetro Urbano

Valor Total R\$ 1.233.781,14

Área Paver 17.377,62 m<sup>2</sup>

Área Grama 6.121,95 m<sup>2</sup>

03/10/2022



AUDIÊNCIA PÚBLICA 2º QUADRIMESTRE E LOA 2023

15

## Calçadas Perímetro Urbano

Valor Total R\$ 1.233.781,14

Área Paver 17.377,62 m<sup>2</sup>

Área Grama 6.121,95 m<sup>2</sup>

03/10/2022



AUDIÊNCIA PÚBLICA 2º QUADRIMESTRE E LOA 2023

16

## Calçadas Perímetro Urbano

Valor Total R\$ 1.233.781,14

Área Paver 17.377,62 m<sup>2</sup>

Área Grama 6.121,95 m<sup>2</sup>

03/10/2022



AUDIÊNCIA PÚBLICA 2º QUADRIMESTRE E LOA 2023

17

## Calçadas Perímetro Urbano

Valor Total R\$ 1.233.781,14

Área Paver 17.377,62 m<sup>2</sup>

Área Grama 6.121,95 m<sup>2</sup>

03/10/2022

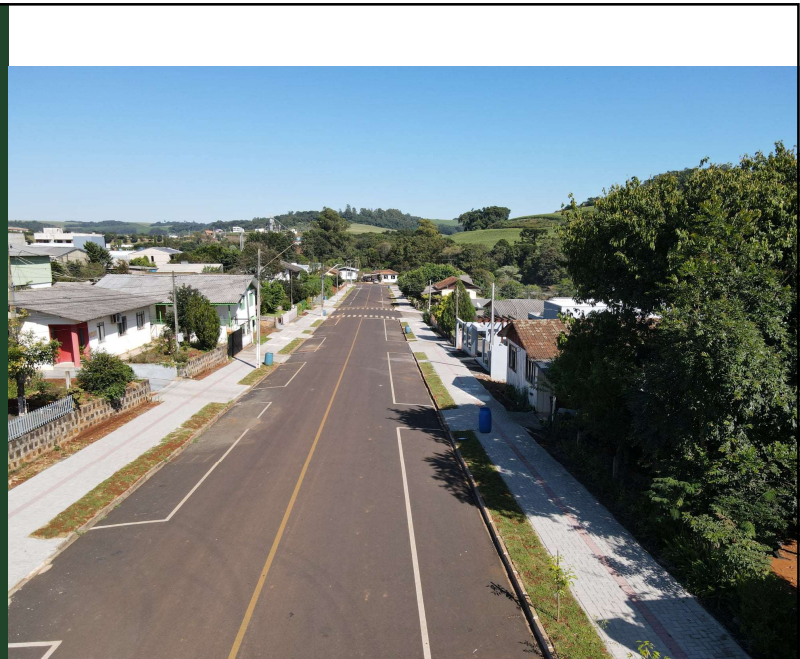

AUDIÊNCIA PÚBLICA 2º QUADRIMESTRE E LOA 2023

18

## Calçadas Perímetro Urbano

Valor Total R\$ 1.233.781,14

Área Paver 17.377,62 m<sup>2</sup>

Área Grama 6.121,95 m<sup>2</sup>

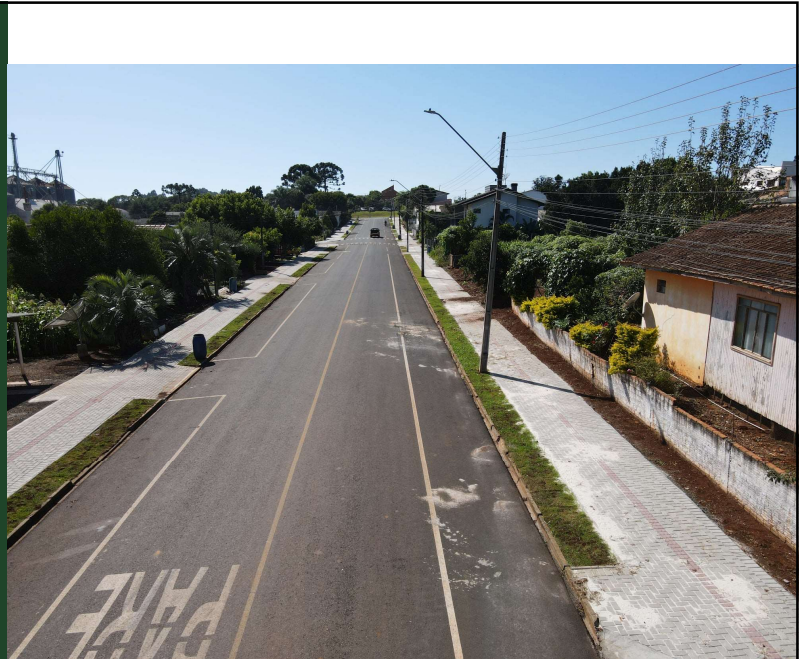

03/10/2022

AUDIÊNCIA PÚBLICA 2º QUADRIMESTRE E LOA 2023

19

## Calçadas Perímetro Urbano

Valor Total R\$ 1.233.781,14

Área Paver 17.377,62 m<sup>2</sup>

Área Grama 6.121,95 m<sup>2</sup>



03/10/2022

AUDIÊNCIA PÚBLICA 2º QUADRIMESTRE E LOA 2023

20

## Calçadas Perímetro Urbano

Valor Total R\$ 1.233.781,14

Área Paver 17.377,62 m<sup>2</sup>

Área Grama 6.121,95 m<sup>2</sup>

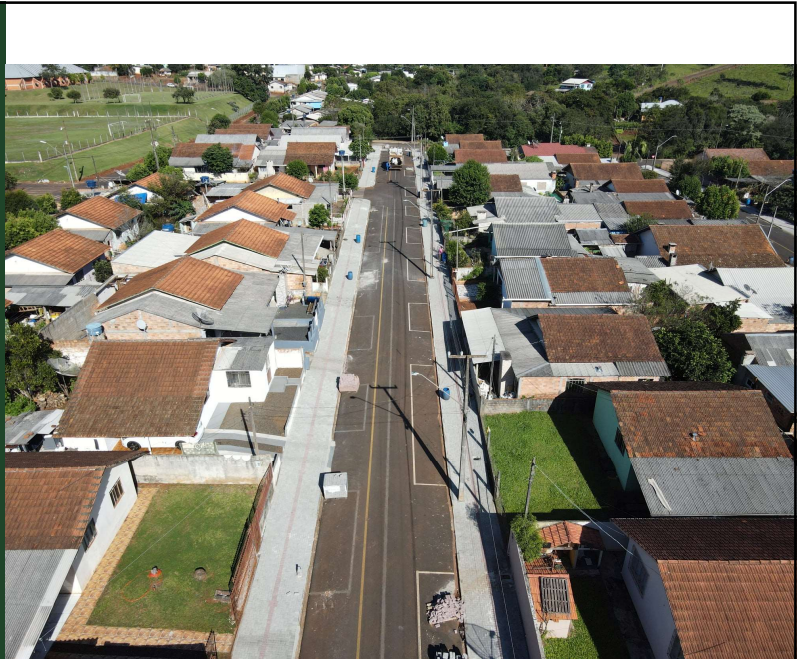

03/10/2022

AUDIÊNCIA PÚBLICA 2º QUADRIMESTRE E LOA 2023

21

## Calçadas Perímetro Urbano

Valor Total R\$ 1.233.781,14

Área Paver 17.377,62 m<sup>2</sup>

Área Grama 6.121,95 m<sup>2</sup>

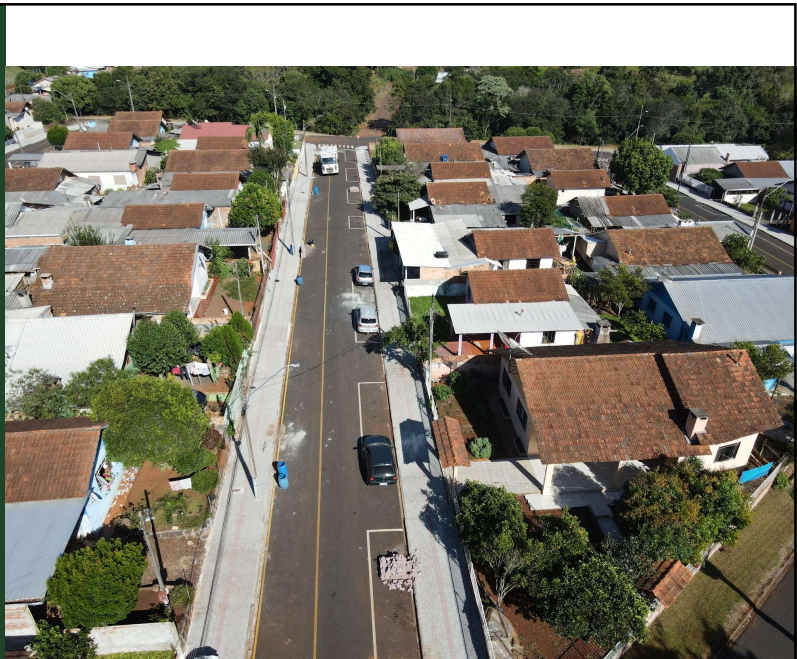

03/10/2022

AUDIÊNCIA PÚBLICA 2º QUADRIMESTRE E LOA 2023

22

## Calçadas Perímetro Urbano

Valor Total R\$ 1.233.781,14

Área Paver 17.377,62 m<sup>2</sup>

Área Grama 6.121,95 m<sup>2</sup>

03/10/2022



AUDIÊNCIA PÚBLICA 2º QUADRIMESTRE E LOA 2023

23

## Calçadas Perímetro Urbano

Valor Total R\$ 1.233.781,14

Área Paver 17.377,62 m<sup>2</sup>

Área Grama 6.121,95 m<sup>2</sup>

03/10/2022



AUDIÊNCIA PÚBLICA 2º QUADRIMESTRE E LOA 2023

24



## Pavimentação Gruta N. S. de Lourdes à Comunidade Sagrada Família

Valor Executado no Período  
R\$ 53.211,82

Convênio R\$ 250.000,00

Contrapartida R\$ 286.000,00

Valor Total R\$ 536.000,00

Extensão 2.100 metros

Área Total 12.600 m<sup>2</sup>

03/10/2022



AUDIÊNCIA PÚBLICA 2º QUADRIMESTRE E LOA 2023

25

## Pavimentação Gruta N. S. de Lourdes à Comunidade Sagrada Família

Valor Executado no Período  
R\$ 53.211,82

Convênio R\$ 250.000,00

Contrapartida R\$ 286.000,00

Valor Total R\$ 536.000,00

Extensão 2.100 metros

Área Total 12.600 m<sup>2</sup>

03/10/2022



AUDIÊNCIA PÚBLICA 2º QUADRIMESTRE E LOA 2023

26

## Pavimentação Gruta N. S. de Lourdes à Comunidade Sagrada Família

Valor Executado no Período  
R\$ 53.211,82

Convênio R\$ 250.000,00

Contrapartida R\$ 286.000,00

Valor Total R\$ 536.000,00

Extensão 2.100 metros

Área Total 12.600 m<sup>2</sup>

03/10/2022



AUDIÊNCIA PÚBLICA 2º QUADRIMESTRE E LOA 2023

27

## Pavimentação Comunidade Tiradentes até Divisa com Pato Branco

Extensão 3.820 km

Área Total 22.920 m<sup>2</sup>

Convênio R\$ 1.000.000,00

Contrapartida R\$ 95.655,96

Valor Total R\$ 1.095.655,96

03/10/2022

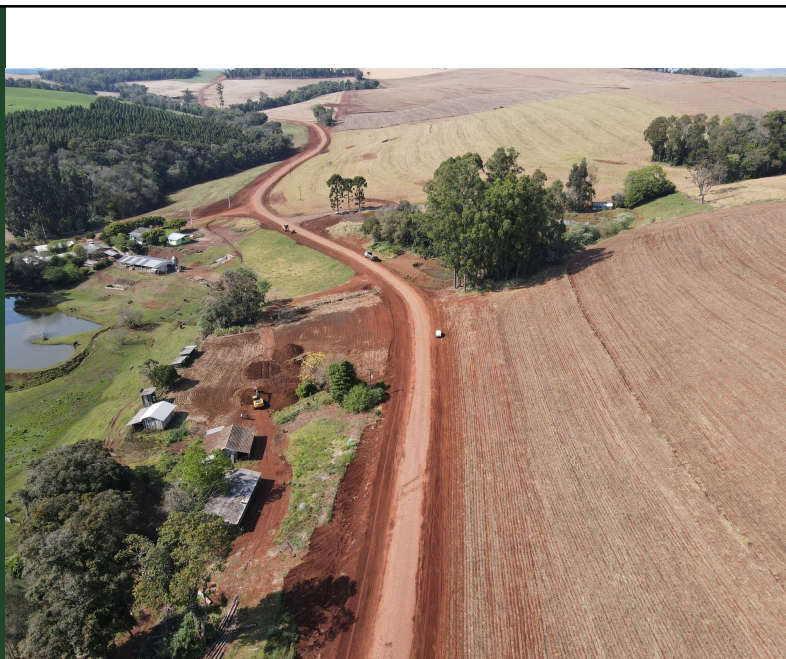

AUDIÊNCIA PÚBLICA 2º QUADRIMESTRE E LOA 2023

28

## Pavimentação Comunidade Tiradentes até Divisa com Pato Branco

Extensão 3.820 km

Área Total 22.920 m<sup>2</sup>

Convênio R\$ 1.000.000,00

Contrapartida R\$ 95.655,96

Valor Total R\$ 1.095.655,96



03/10/2022

AUDIÊNCIA PÚBLICA 2º QUADRIMESTRE E LOA 2023

29

## Pavimentação Comunidade Tiradentes até Divisa com Pato Branco

Extensão 3.820 km

Área Total 22.920 m<sup>2</sup>

Convênio R\$ 1.000.000,00

Contrapartida R\$ 95.655,96

Valor Total R\$ 1.095.655,96



03/10/2022

AUDIÊNCIA PÚBLICA 2º QUADRIMESTRE E LOA 2023

30

# Câmeras de Monitoramento Instaladas na Ponte do Rio Santana e Lago Municipal

Câmera e Kit Painel Solar Lago Municipal Valor R\$ 5.388,51

Câmeras e Kit Painel Solar Ponte do Rio Santana Valor R\$ 20.022,51

Valor Total R\$ 25.411,02

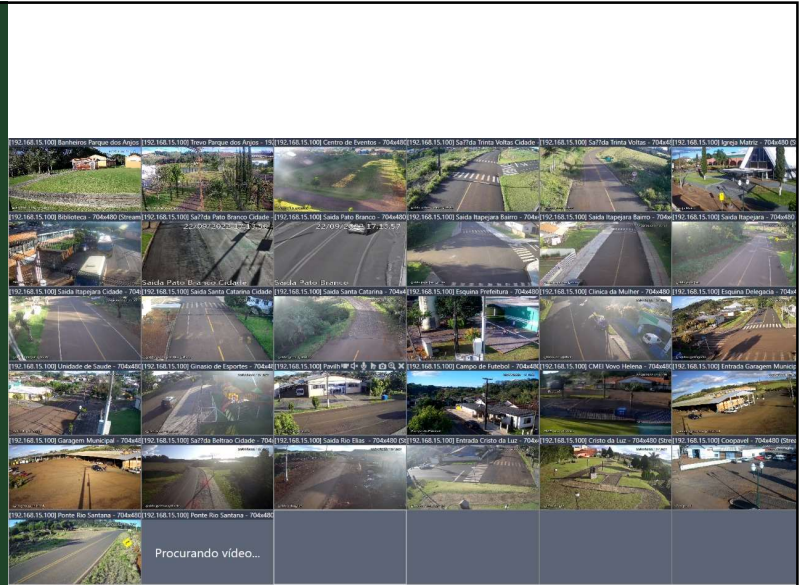

# Câmeras de Monitoramento Instaladas na Ponte do Rio Santana e Lago Municipal

Câmera e Kit Painel Solar Lago Municipal Valor R\$ 5.388,51

Câmeras e Kit Painel Solar Ponte do Rio Santana Valor R\$ 20.022,51

Valor Total R\$ 25.411,02

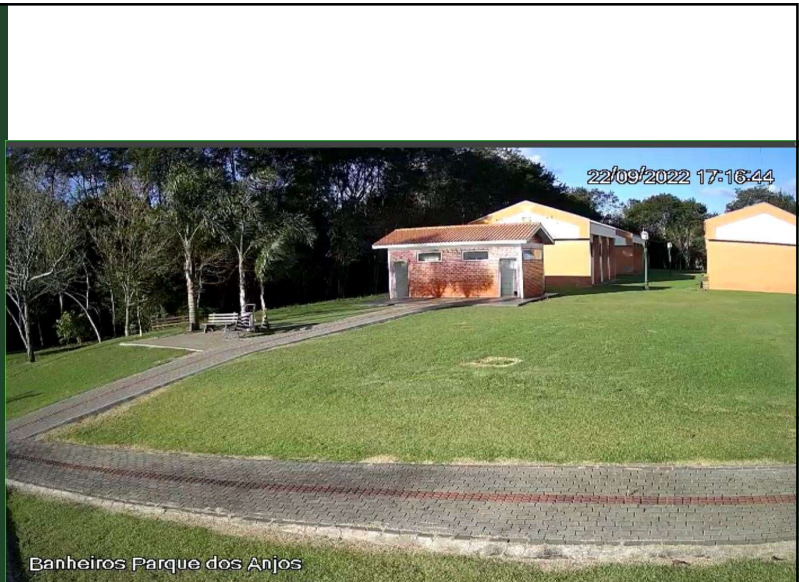

## Câmeras de Monitoramento Instaladas na Ponte do Rio Santana e Lago Municipal

Câmera e Kit Painel Solar Lago Municipal Valor R\$ 5.388,51

Câmeras e Kit Painel Solar Ponte do Rio Santana Valor R\$ 20.022,51

Valor Total R\$ 25.411,02



03/10/2022

AUDIÊNCIA PÚBLICA 2º QUADRIMESTRE E LOA 2023

33

## Câmeras de Monitoramento Instaladas na Ponte do Rio Santana e Lago Municipal

Câmera e Kit Painel Solar Lago Municipal Valor R\$ 5.388,51

Câmeras e Kit Painel Solar Ponte do Rio Santana Valor R\$ 20.022,51

Valor Total R\$ 25.411,02

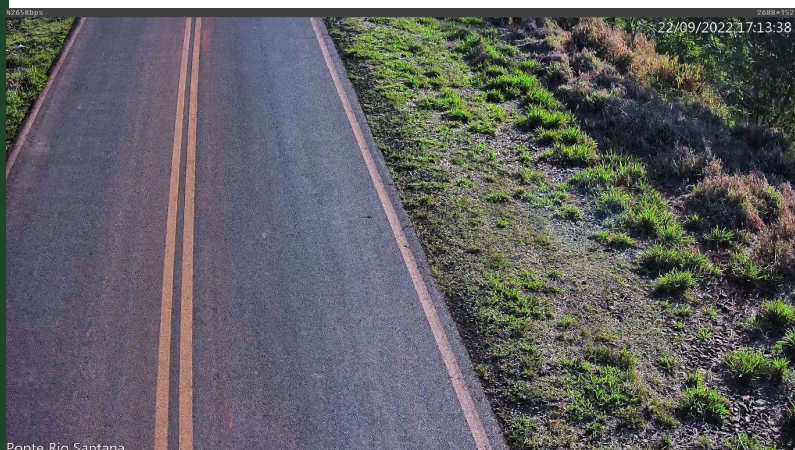

03/10/2022

AUDIÊNCIA PÚBLICA 2º QUADRIMESTRE E LOA 2023

34

# Caminhão Caçamba Bascalante

Valor Total R\$ 795.900,00



03/10/2022

AUDIÊNCIA PÚBLICA 2º QUADRIMESTRE E LOA 2023

35

# Caminhão Caçamba Bascalante

Valor Total R\$ 795.900,00



03/10/2022

AUDIÊNCIA PÚBLICA 2º QUADRIMESTRE E LOA 2023

36

## Distribuidor de Adubo Orgânico

Valor Total R\$ 46.670,55



03/10/2022

AUDIÊNCIA PÚBLICA 2º QUADRIMESTRE E LOA 2023

37

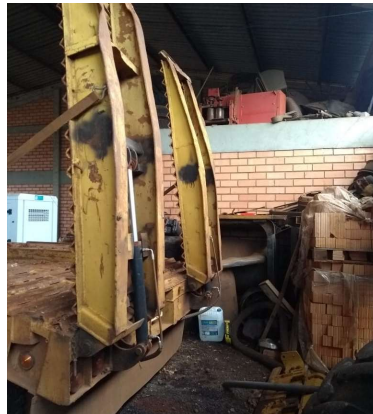

## Kit Carrega Tudo Prancha

Valor Total R\$ 9.600,00

03/10/2022

AUDIÊNCIA PÚBLICA 2º QUADRIMESTRE E LOA 2023

38

## Letras em Alumínio Centro de Convivência

Valor Total R\$ 7.688,00



03/10/2022

AUDIÊNCIA PÚBLICA 2º QUADRIMESTRE E LOA 2023

39

## Letras em Alumínio Centro de Convivência

Valor Total R\$ 7.688,00

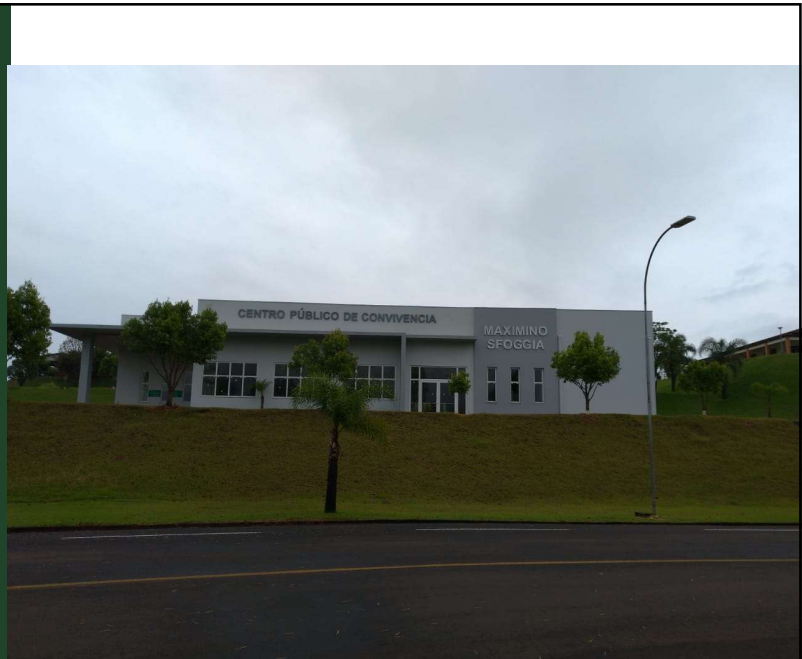

03/10/2022

AUDIÊNCIA PÚBLICA 2º QUADRIMESTRE E LOA 2023

40



Letras e Brasão  
em Alumínio  
Prefeitura  
Municipal

Valor Total R\$ 11.800,00

03/10/2022



AUDIÊNCIA PÚBLICA 2º QUADRIMESTRE E LOA 2023

41

Letras e Brasão  
em Alumínio  
Prefeitura  
Municipal

Valor Total R\$ 11.800,00

03/10/2022



AUDIÊNCIA PÚBLICA 2º QUADRIMESTRE E LOA 2023

42

## Móveis Centro de Convivência

Valor Total R\$ 169.365,99

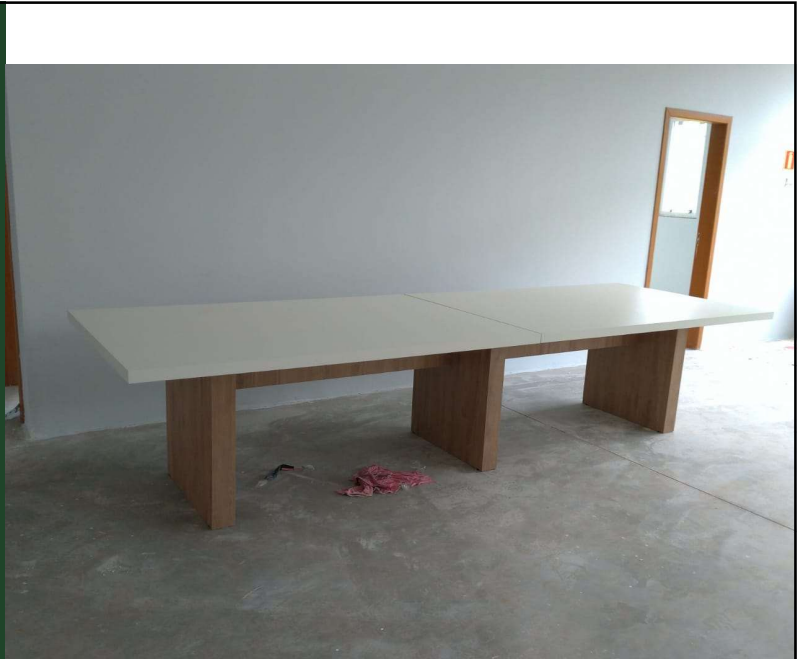

03/10/2022

AUDIÊNCIA PÚBLICA 2º QUADRIMESTRE E LOA 2023

43

## Móveis Centro de Convivência

Valor Total R\$ 169.365,99



03/10/2022

AUDIÊNCIA PÚBLICA 2º QUADRIMESTRE E LOA 2023

44

## Móveis Centro de Convivência

Valor Total R\$ 169.365,99

03/10/2022



AUDIÊNCIA PÚBLICA 2º QUADRIMESTRE E LOA 2023

45

## Móveis Centro de Convivência

Valor Total R\$ 169.365,99

03/10/2022



AUDIÊNCIA PÚBLICA 2º QUADRIMESTRE E LOA 2023

46

## Móveis Centro de Convivência

Valor Total R\$ 169.365,99



03/10/2022

AUDIÊNCIA PÚBLICA 2º QUADRIMESTRE E LOA 2023

47

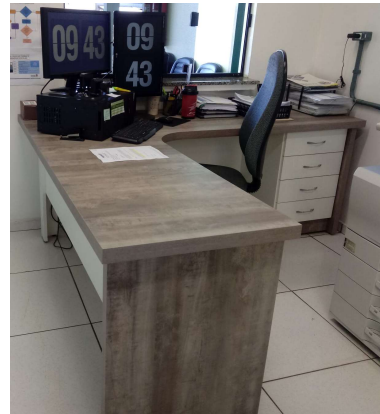

## Móveis Escola Irmã Neli

Valor Total R\$ 65.048,74

AUDIÊNCIA PÚBLICA 2º QUADRIMESTRE E LOA 2023

48/10/2022



## Móveis Escola Irmã Neli

Valor Total R\$ 65.048,74



## Móveis Escola Irmã Neli

Valor Total R\$ 65.048,74



## Móveis Escola Irmã Neli

Valor Total R\$ 65.048,74



## Móveis CMEI Vovó Helena

Valor Total R\$ 65.048,74



## Móveis CMEI Vovó Helena

Valor Total R\$ 65.048,74

## Veiculo Onix Departamento de Educação

Valor Total R\$ 94.400,00



## Veículo Onix Departamento de Educação

Valor Total R\$ 94.400,00

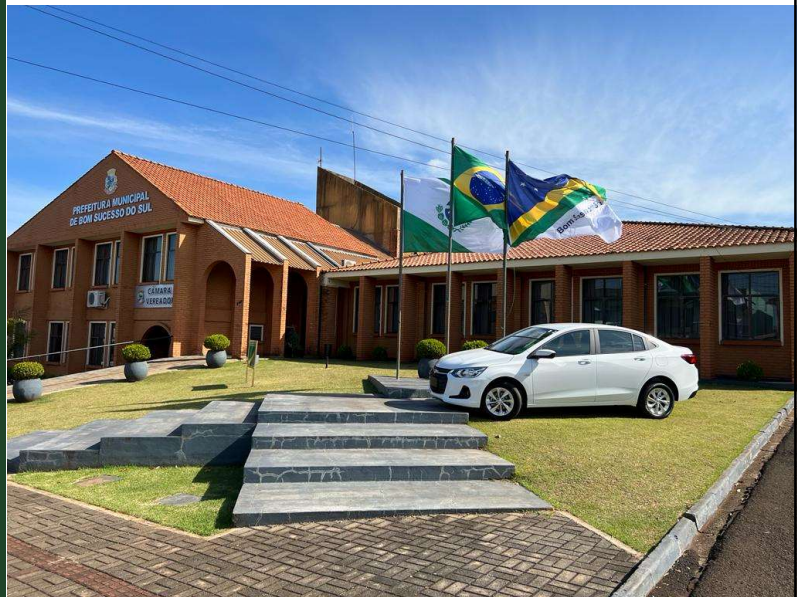

03/10/2022

AUDIÊNCIA PÚBLICA 2º QUADRIMESTRE E LOA 2023

55

## Limites de Pessoal Executivo e Legislativo



AUDIÊNCIA PÚBLICA 2º QUADRIMESTRE E LOA 2023

03/10/2022

56



## Os Limites – Executivo

Gastos com Pessoal e Encargos Sociais - Executivo	
Últimos 12 Meses	R\$ 11.560.859,85
Maio a Agosto 2022	R\$ 4.002.137,63
Receita Corrente Líquida (Últimos 12 Meses)	R\$ 29.890.096,51
<b>% da Despesa Total com Pessoal (Últimos 12 Meses)</b>	<b>39,67%</b>
Limite Máximo – 54% (12 Meses)	R\$ 15.736.235,86
Limite Prudencial 51,3% (12 Meses)	R\$ 14.949.424,07

## Despesa com Pessoal – Executivo

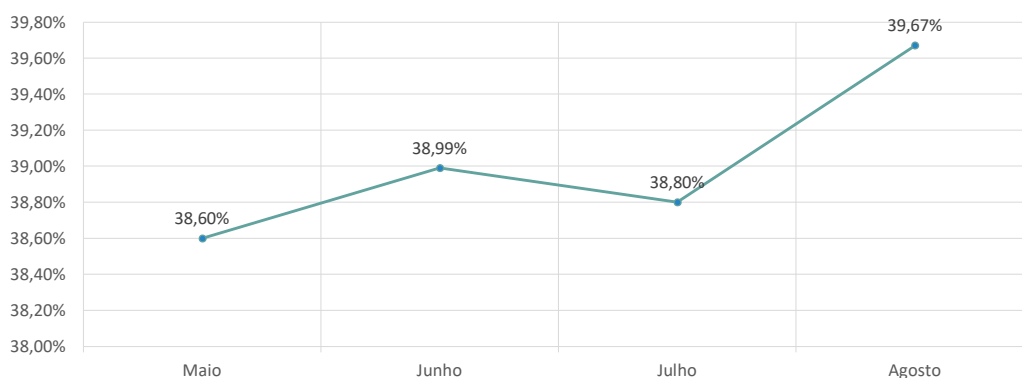

## Os Limites – Legislativo

Gastos com Pessoal e Encargos Sociais – Legislativo	
Últimos 12 Meses	R\$ 618.008,00
Maio a Agosto 2022	R\$ 232.115,90
Receita Corrente Líquida (Últimos 12 Meses)	R\$ 29.890.096,51
<b>% da Despesa Total com Pessoal (Últimos 12 Meses)</b>	<b>2,31%</b>
Limite Máximo – 6% (12 Meses)	R\$ 1.748.470,65
Limite Prudencial 5,7% (12 Meses)	R\$ 1.661.047,12

## Despesa com Pessoal – Legislativo

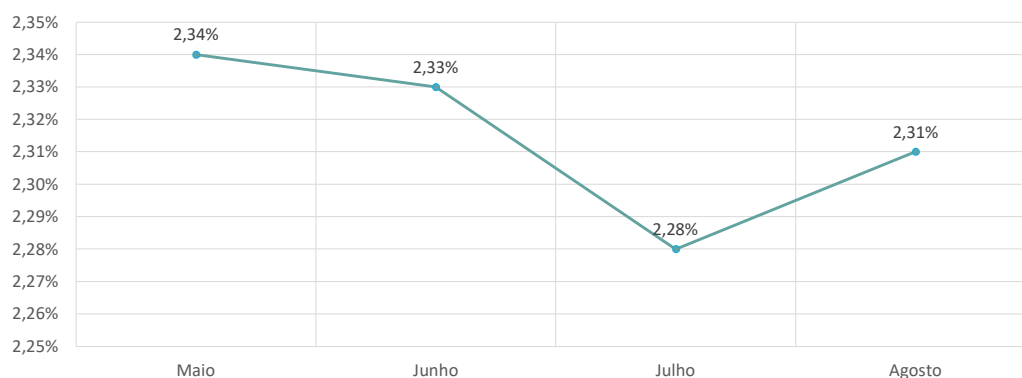



# Plano Municipal de Saúde

2º Quadrimestre 2022

## Saúde

Despesas Correntes Realizadas em Saúde no Período	R\$ 2.738.676,23
Despesas de Capital Realizadas em Saúde no Período	R\$ 113.630,33
<b>Total das Despesas</b>	<b>R\$ 2.852.306,56</b>
Recursos da União – SUS e Blocos	R\$ 47.068,99
Rendimentos de Aplicação no Mercado Financeiro	R\$ 18.661,87
Recursos do Estado – APSUS – NASF – Pró Vigia	R\$ 123.355,50
Recebimento de Recursos – ACS E Ag de Endemias	R\$ 77.568,00
Incremento PAB – Piso de Atenção Básica	R\$ 268.008,00
<b>Aplicação de Recursos Próprios do Município</b>	<b>R\$ 2.317.664,20</b>
<b>Gastos com Saúde com Recursos Próprios (Aplicação Mínima 15%) no Período</b>	<b>21,93%</b>

DESPESA LIQUIDADADA	Meses Anteriores	Meses 05-08 de 2022	Total
RATEIO PELA PARTICIPACAO EM CONSORCIO PU	39.837,75	44.891,54	84.729,29
VENCIMENTOS E VANTAGENS FIXAS - PESSOAL	844.230,05	842.793,99	1.687.024,04
CONTRIBUICOES PATRONAIS	202.568,45	234.006,09	436.574,54
OUTRAS DESPESAS VARIAVEIS - PESSOAL CIVIL	113.764,32	193.990,55	307.754,87
RATEIO PELA PARTICIPACAO EM CONSORCIO PU	715.109,40	1.046.807,74	1.761.917,14
DIARIAS - PESSOAL CIVIL	10.100,00	15.700,00	25.800,00
MATERIAL DE CONSUMO	106.375,40	161.879,42	268.254,82
PASSAGENS E DESPESAS COM LOCOMOCAO	0,00	0,00	0,00
OUTRAS DESPESAS DE PESSOAL DEC. DE CONT.	0,00	0,00	0,00
OUTROS SERVICOS DE TERCEIROS - PESSOA FI	632,93	0,00	632,93
OUTROS SERVICOS DE TERCEIROS - PESSOA JU	135.863,75	186.624,30	322.488,05
SERVICOS DE TECNOLOGIA DA INFORMACAO E C	11.983,14	11.982,60	23.965,74
RATEIO PELA PARTICIPACAO EM CONSORCIO PU	691,00	500,40	1.191,40
OBRAS E INSTALACOES	0,00	0,00	0,00
EQUIPAMENTOS E MATERIAL PERMANENTE	28.782,47	113.129,93	141.912,40
Contribuicao Patronal	0,00	0,00	0,00
Subtotal(III) .....	2.209.938,66	2.852.306,56	5.062.245,22



## Educação

<b>Valor Total Despesa em Educação de Maio a Agosto 2022</b>	<b>R\$ 1.508.931,82</b>
(-) Recursos do Salário Educação e Transporte Escolar (Pagamento Realizado)	R\$ 94.181,43
(-) Recursos Alienação de Bens Educação (Rendimentos)	R\$ 387,16
(-) Merenda Escolar (Pagamento Realizado)	R\$ 42.960,25
(-) Transporte Escolar do Estado	R\$ 63.358,49
(-) Rendimentos de Aplicação Financeira	R\$ 9.273,33
Aplicação de Recursos Próprios do Município	R\$ 1.298.771,16
<b>Gastos com Educação com Recursos Próprios (Aplicação Mínima 25%)</b>	<b>22,05%</b>

## FUNDEB

Receita Maio a Agosto 2022	R\$ 796.491,27
Rendimentos em Aplicações Financeiras	R\$ 18.830,07
<b>Total Receita FUNDEB</b>	<b>R\$ 815.321,34</b>
Gastos com Pessoal do Magistério	R\$ 581.875,64
Outras Despesas com Recursos do FUNDEB (30%)	R\$ 101.892,41
<b>Total Despesas FUNDEB</b>	<b>R\$ 683.768,05</b>
<b>Percentual Aplicado no Magistério no Exercício (Mínimo 70%)</b>	<b>71,36%</b>
Perca com o FUNDEB Maio a Agosto 2022	R\$ 899.132,45
Perca com o FUNDEB durante o Exercício de 2022	R\$ 1.840.527,49



## Fundo da Criança e do Adolescente

AUDIÊNCIA PÚBLICA 2º QUADRIMESTRE E LOA 2023

03/10/2022

67

## Fundo da Criança e do Adolescente

Receita	
Doações dos Municípios	R\$ 0,00
Doações de Empresas	R\$ 0,00
Rendimentos Aplicação Financeira	R\$ 0,00
Recursos Próprios do Município	R\$ 81.039,50
<b>Total da Receita</b>	<b>R\$ 81.039,50</b>
Despesas	
Custeio do Fundo	R\$ 81.039,50
Investimentos	R\$ 0,00
<b>Total da Despesa</b>	<b>R\$ 81.039,50</b>

AUDIÊNCIA PÚBLICA 2º QUADRIMESTRE E LOA 2023

03/10/2022

68

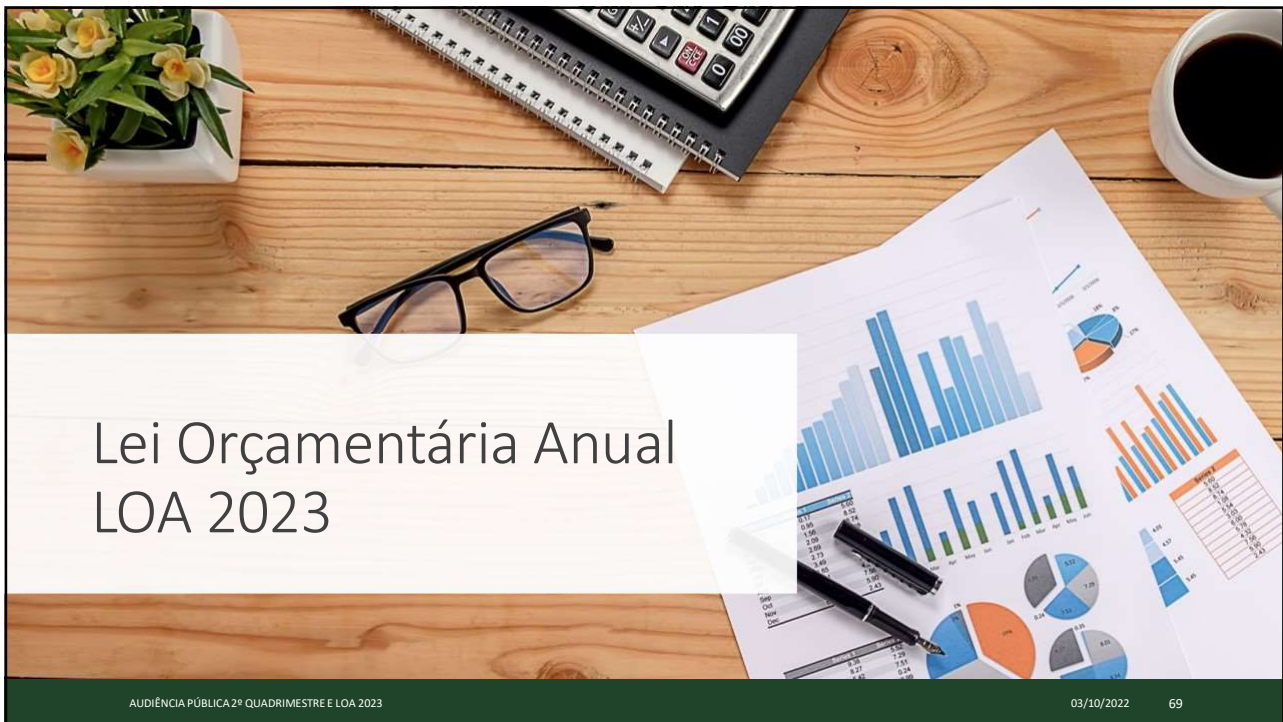

# Lei Orçamentária Anual LOA 2023

AUDIÊNCIA PÚBLICA 2º QUADRIMESTRE E LOA 2023

03/10/2022 69

## Lei Orçamentária Anual – LOA

A Lei Orçamentária Anual – LOA foi elaborada de acordo com os Programas de Governo estabelecidos no Plano Plurianual – PPA, e Lei de Diretrizes Orçamentárias – LDO, e as exigências contidas na Lei de Responsabilidade Fiscal – LRF, atendendo assim o princípio do equilíbrio orçamentário.

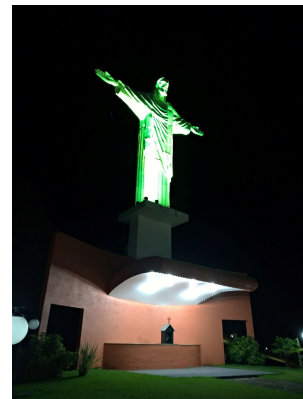
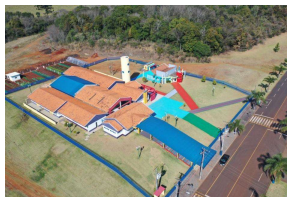

## Receitas Correntes

Receitas Correntes	Valor em R\$	Participação (%)
Receita Tributária (impostos, taxas e contribuição de melhoria)	R\$ 1.886.570,00	4,77%
Receitas de Contribuições (COSIP)	R\$ 457.900,00	1,16%
Receita Patrimonial	R\$ 182.170,00	0,46%
Receita Agropecuária	R\$ 110.000,00	0,28%
Receita de Serviços	R\$ 110.000,00	0,28%
Transferências Correntes	R\$ 36.833.260,00	93,06%
<b>Total da Receita Corrente</b>	<b>R\$ 39.579.900,00</b>	<b>100%</b>

## Receitas de Capital

Receitas de Capital	Valor em R\$	Participação (%)
Operações de Crédito (empréstimos e financiamentos)	R\$ 0,00	0%
Alienação de Bens	R\$ 112.900,00	100%
Transferências de Capital (Convênios)	R\$ 0,00	0%
<b>Total da Receita de Capital</b>	<b>R\$ 112.900,00</b>	<b>100%</b>
(-) Deduções do FUNDEB	R\$ 6.192.800,00	0%
<b>Total Geral da RCL</b>	<b>R\$ 33.500.000,00</b>	<b>100%</b>



## Despesas por Natureza

Despesas Correntes	Valor em R\$	Participação (%)
Pessoal e Encargos Sociais	R\$ 13.919.300,00	48,33%
Juros e Encargos da Dívida	R\$ 420.000,00	1,46%
Outras Despesas Correntes	R\$ 14.462.700,00	50,21%
<b>Subtotal</b>	<b>R\$ 28.802.000,00</b>	<b>100%</b>

## Despesas por Natureza

Despesas de Capital	Valor em R\$	Participação (%)
Investimentos	R\$ 3.615.000,00	82,86%
Inversões Financeiras	R\$ 33.000,00	0,76%
Amortização	R\$ 715.000,00	16,39%
Reserva de Contingência	R\$ 335.000,00	1%
<b>Total Despesas de Capital</b>	<b>R\$ 4.363.000,00</b>	<b>-</b>
<b>Total Geral</b>	<b>R\$ 33.500.000,00</b>	<b>100%</b>

## Despesas por Órgão

Câmara Municipal	R\$ 913.500,00
Governo Municipal	R\$ 1.181.500,00
Departamento de Administração e Planejamento	R\$ 2.884.000,00
Departamento de Finanças	R\$ 2.427.000,00
Departamento de Obras e Serviços Rodoviários	R\$ 5.444.000,00
Departamento de Obras e Serviços Urbanos	R\$ 3.096.000,00
Departamento de Saúde	R\$ 7.618.000,00
Departamento de Assistência Social	R\$ 1.782.800,00
Departamento de Educação, Cultura e Esportes	R\$ 6.680.200,00
Departamento de Agricultura, Pecuária e Meio Ambiente	R\$ 688.500,00
Departamento de Indústria, Comércio e Turismo	R\$ 784.500,00
<b>Total</b>	<b>R\$ 33.500.000,00</b>

03/10/2022

AUDIÊNCIA PÚBLICA 2º QUADRIMESTRE E LOA 2023

75



## Muito Obrigado

Agradecemos a Presença e Participação

AUDIÊNCIA PÚBLICA 2º QUADRIMESTRE E LOA 2023

03/10/2022

76

# Fundo Municipal da Saúde

Audiência Pública  
2º Quadrimestre de 2022



**Bom Sucesso do Sul - PR**

## **FONTES DAS INFORMAÇÕES**

DIVISÃO DE CONTABILIDADE DA PREFEITURA MUNICIPAL  
DE BOM SUCESSO DO SUL

DEPARTAMENTO MUNICIPAL DE SAÚDE  
DE BOM SUCESSO DO SUL

DEPARTAMENTO DE INFORMÁTICA DO SUS

7ª REGIONAL DE SAÚDE – PATO BRANCO

INSTITUTO BRASILEIRO DE GEOGRAFIA E ESTATÍSTICA

INSTITUTO PARANAENSE DE DESENVOLVIMENTO ECONÔMICO E SOCIAL

## Atendimentos, Consultas e Visitas Realizados na Atenção Básica

Procedimento	Total
Consultas Médicas	4.574
Atendimento de Enfermagem	2.072
Atendimento de Urgência	
Visita Domiciliar	9.369
Visita Domiciliar (Agentes de Saúde)	63

## Procedimentos Gerais Realizados na Atenção Básica

Procedimento	Total
Aferição de PA (Pressão Arterial)	3.392
Avaliação Antropométrica (Temperatura e Peso do Paciente)	3.357
Administração de Medicamentos	139
Saturação do Oxigênio	3.326
Triagem (Verificação de Sinais Vitais)	2.161
Curativos Grau I	209
Curativos Grau II, Especial e com Demora	121

## Demais Consultas Realizadas na Atenção Básica

Procedimento	Total
Consulta com Dentista	1.096
Consulta com Fisioterapeuta	3.857
Consulta com Ginecologista	465
Consulta com Pediatra	675

## Testes Rápidos Realizados na Atenção Básica

Procedimento	Total
Teste Rápido de HIV	45
Teste Rápido de HBV	55
Teste Rápido de Hepatite C	45
Teste Rápido de Sífilis	45
Teste COVID-19	40

CONIMS - Consórcio Interm. de Saúde de Pato Branco		C.N.P.J.: 00.136.858/0001-88	Página: 1 de 1
Faturamento de Prestadores			Data: 27/09/2022
Un. Faturamento Origem = 301			Horário: 15:47:53
Classificação do Procedimento entre 30100000 e 30200000			
Convênio = 36 ou 54 ou 11 ou 75 ou 79			
Competência entre 05/2022 e 08/2022			
Agrupamento = Unidade de Faturamento de Origem e Especialidade			
			Quantidade
<b>301 - PR - BOM SUCESSO DO SUL</b>			<b>977</b>
22 - 225225 - MÉDICO CIRURGIÃO GERAL			7
37 - 225155 - MÉDICO ENDOCRINOLOGISTA E METABOLÓGICA			2
44 - 225250 - MÉDICO GINECOLOGISTA E OBSTETRA			13
48 - 225103 - MÉDICO INFECTOLOGISTA			1
58 - 225270 - MÉDICO ORTOPEDISTA E TRAUMATOLOGISTA			159
59 - 225275 - MÉDICO OTORRINOLARINGOLOGISTA			22
64 - 225280 - MÉDICO PROCTOLOGISTA COLOPROCTOLO			2
113 - 223810 - FONOAUDIÓLOGO			32
126 - 251510 - PSICÓLOGO CLÍNICO			14
179 - 225203 - MÉDICO EM CIRURGIA VASCULAR			40
227 - 225109 - MÉDICO NEFROLOGISTA			6
229 - 225112 - MÉDICO NEUROLOGISTA - A PARTIR DE 16 ANOS			1
232 - 225120 - MÉDICO CARDIOLOGISTA			82
234 - 225127 - MÉDICO PNEUMOLOGISTA			23
235 - 225133 - MÉDICO PSQUIATRA			28
236 - 225135 - MÉDICO DERMATOLOGISTA			39
237 - 225136 - MÉDICO REUMATOLOGISTA			12
241 - 225165 - MÉDICO GASTROENTEROLOGISTA			13
245 - 225185 - MÉDICO HEMATOLOGISTA			4
255 - 225255 - MÉDICO MASTOLOGISTA			1
257 - 225265 - MÉDICO OFTALMOLOGISTA			150
261 - 225285 - MÉDICO UROLOGISTA			80
293 - 225165 - MÉDICO HEPATOLOGISTA			14
345 - 225270 - MÉDICO ORTOPEDISTA PEDIÁTRICO			14
383 - 225170 - TRATAMENTO CIRÚRGICO DO APARELHO DA VISÃO			4
384 - 225170 - MÉDICO COM ESPECIALIZAÇÃO EM ENDOCRINOLOGIA PEDIÁTRICA			6
387 - 225112 - MÉDICO NEUROLOGISTA - ACIMA DE 14 ANOS E EXCEPCIONAIS			6
395 - 225170 - MÉDICO COM ESPECIALIZAÇÃO EM PSQUIATRIA			42
396 - 225112 - MÉDICO NEUROLOGISTA			37
397 - 225170 - MÉDICO COM ESPECIALIZAÇÃO EM HANSENOLOGIA			2
398 - 225170 - MÉDICO COM ESPECIALIZAÇÃO EM DERMATOLOGIA			26
407 - 225170 - MÉDICO COM ESPECIALIZAÇÃO EM OFTALMOLOGIA			49
409 - 225170 - MÉDICO COM ESPECIALIZAÇÃO EM ENDOCRINOLOGIA			39
413 - 225170 - MÉDICO COM ESPECIALIZAÇÃO EM PSQUIATRIA INFANTIL			5
<b>Total</b>			<b>977</b>

CONIMS - Consórcio Interm. de Saúde de Pato Branco		C.N.P.J.: 00.136.858/0001-88	Página: 1 de 1
Laudos de Internação			Data: 27/09/2022
Saída de Internação = 12			Horário: 16:05:03
Município de Despesa = 410322			
Competência entre 05/2022 e 08/2022			
Agrupamento = Município de Despesa e Forma de Organização do Procedimento Realizado e Procedimento Realizar			
			Quantidade
<b>410322 - BOM SUCESSO DO SUL</b>			<b>140</b>
<b>02.00.00.000 - 86200 - PROCEDIMENTOS COM FINALIDADE DIAGNÓSTICA</b>			<b>21</b>
02.02.02.003-0 - 854 - EXAME ANATOMOPATOLÓGICO PARA CONGELAMENTO / PARAFINA POR PEÇA CIRÚRGICA OU POR BIÓPSIA (EXCETO COLO UTERINO)			21
<b>04.00.00.000 - 80400 - PROCEDIMENTOS CIRÚRGICOS</b>			<b>87</b>
04.04.01.003-2 - 2454 - AMIGDALECTOMIA C/ ADENOIDECTOMIA			3
04.04.01.015-1 - 2422 - EXCISÃO DE TUMOR DE VÍSVS AERÉAS SUPERIORES, FACE E PESCOÇO			1
04.04.01.041-5 - 2429 - TURBINECTOMIA			5
04.04.01.048-2 - 19076 - SEPTOPLASTIA PARA CORREÇÃO DE DESVIO			2
04.05.01.013-0 - 2841 - RECONSTRUÇÃO TOTAL DE PALPEBRA			1
04.07.03.002-6 - 3027 - DOLESTECTOMIA			3
04.08.01.014-2 - 3192 - REPARO DE ROTURA DO MANGUITO ROTADOR (INCLUI PROCEDIMENTOS DESCOMPRESSIVOS)			2
04.08.01.023-1 - 3141 - TRATAMENTO CIRÚRGICO DA SINDESMO DO IMPACTO SUB ACROMIAL			1
04.08.05.006-3 - 3544 - ARTROPLASTIA TOTAL PRIMÁRIA DO JOELHO			1
04.08.05.015-2 - 3568 - RECONSTRUÇÃO LIGAMENTAR EXTRA-ARTICULAR DO JOELHO			1
04.08.05.016-0 - 3570 - RECONSTRUÇÃO LIGAMENTAR INTRA-ARTICULAR DO JOELHO (CRUZADO ANTERIOR)			1
04.08.05.017-8 - 8400 - RECONSTRUÇÃO LIGAMENTAR INTRA-ARTICULAR DO JOELHO (CRUZADO POSTERIOR C/ OU S/ ANTERIOR)			1
04.08.05.050-0 - 3535 - TRATAMENTO CIRÚRGICO DE FRATURA DA DIAFISE DA TÍBIA			1
04.08.05.059-0 - 3540 - TRATAMENTO CIRÚRGICO DE ROTURA DO MENISCO COM MENISCECTOMIA PARCIAL / TOTAL			3
04.08.05.092-6 - 7563 - TRATAMENTO DAS LESÕES OSTEO-CONDRAIS POR FISSURA OU MOSAICOPLASTIA JOELHO/TORNOZELO			3
04.08.06.001-4 - 7604 - ALONGAMENTO / ENCURTAMENTO MIOTENDINOSO			1
04.08.06.014-0 - 7523 - FASCIOTOMIA			1
04.08.06.035-2 - 3667 - RETIRADA DE FIO OU FIO INTRA OSSEO			1
04.08.06.036-0 - 3675 - RETIRADA DE FRATURADO EXTERNO			1
04.08.06.044-1 - 7547 - TENOTOMIA			3
04.08.06.046-8 - 7549 - TENOTOMIA / DESINSERÇÃO			3
04.08.06.054-9 - 3718 - TRANSPOSIÇÃO / TRANSFERÊNCIA MIOTENDINOSA ÚNICA			1
04.08.06.071-0 - 1180 - VIDEOTROCOSCOPIA			6
04.09.01.017-0 - 3822 - INSTALAÇÃO ENDOSCÓPICA DE CATETER DUPLO J			1
04.09.03.004-0 - 3842 - RESSECCÃO ENDOSCÓPICA DE PRÓSTATA			1
04.09.06.010-0 - 3915 - HISTERECTOMIA POR VIA VAGINAL			1
04.09.06.011-9 - 3917 - HISTERECTOMIA C/ ANEXECTOMIA UNI / BILATERAL			2
04.90.01.014-0 - 90372 - URETEROLITOTRIPSIA A LASER			1
04.90.01.021-0 - 90305 - ADICIONAL DE ANESTESIA			26
04.90.01.023-0 - 90392 - CONSULTA MÉDICA EM ATENÇÃO ESPECIALIZADA (Avaliação Pré-Anestésica)			7
04.90.01.039-0 - 90308 - TAXA DE VÍDEO PARA PROCEDIMENTOS DE UROLOGIA			2
<b>07.00.00.000 - 80100 - ORTÊSES, PROTESES E MATERIAS ESPECIAS</b>			<b>32</b>
07.02.03.022-4 - 4788 - COMPONENTE FEMURAL PRIMÁRIO CIMENTADO / FIXAÇÃO BIOLÓGICA			1
07.02.03.027-9 - 4785 - COMPONENTE TIBIAL PRIMÁRIO DE POLIETILENO			1
07.02.03.028-7 - 4784 - COMPONENTE TIBIAL PRIMÁRIO METÁLICO CIMENTADO / FIXAÇÃO BIOLÓGICA			1
07.02.03.051-1 - 4653 - HASTE INTRAMEDULAR BLOQUEADA DE FERRO (INCLUI PARAFUSOS)			1
07.02.03.071-6 - 4891 - PARAFUSO DE INTERFERÊNCIA DE TITÂNIO			4
07.02.03.138-0 - 13986 - CIMENTO S/ ANTIBIÓTICO			1
07.02.06.001-1 - 4679 - CATETER OUT-0 J			4
07.03.01.011-0 - 90219 - LAMINA SHAVER 3, 5mm			8
07.03.01.012-0 - 90220 - ABLATOR			4
07.03.01.013-0 - 90221 - ANCIORA MONTADA			1
07.03.01.015-0 - 90256 - CANULA PARA ARTROSCOPIA			2
07.03.01.027-0 - 90309 - GANCHO PARA SUTURA			1
07.03.01.045-0 - 90338 - CAMPO ACESSO 45 X 55 CM			1
07.03.01.055-0 - 90356 - ELETRODO TIPO ALÇA RETA 24 FR			1
07.03.01.056-0 - 90358 - EVACUADOR DE ELIK DESCARTÁVEL			1
<b>Total</b>			<b>140</b>

CONIMS - Conselho Interm. de Saúde de Pato Branco C.N.P.J.: 00.136.858/0001-88 Página: 1 de 6  
 Faturamento de Prestadores Data: 27/09/2022  
 Classificação do Procedimento entre 10000000 e 30100000 ou entre 30200000 e 90020000 Horário: 15:54:08  
 Un. Faturamento Orçam = 3/1  
 Competência entre 05/2022 e 09/2022  
 Agrupamento = Unidade de Faturamento de Origen e Grupo do Procedimento e Procedimento

	Quantidade
<b>3/1 - PR - SEM ACESSO DO IML</b>	<b>14.863</b>
<b>ZONAIS - IML - PROCEDIMENTOS COM FINALIDADE DIAGNOSTICA</b>	<b>14.863</b>
02010137 - 58 - BIÓPSIA DE PILE E PARTES MOLES	12
02010141 - 1038 - BIÓPSIA DE PROSTATA	3
02010102 - 124 - DETERMINAÇÃO DE CAPACIDADE DE FRACÇÃO DO FERRO	2
02010104 - 180 - DETERMINAÇÃO DE COBRE GLUCÔNICO E DOSIMETRI	14
02010111 - 119 - DOSAGEM DE ACIDO ASCORBICO	17
02010102 - 120 - DOSAGEM DE ACIDO URICO	265
02010116 - 170 - DOSAGEM DE ALFA 1 GLICOPROTEINA ACIDA	2
02010118 - 121 - DOSAGEM DE AMILASE	275
02010129 - 122 - DOSAGEM DE BILIRUBINA TOTAL E FRAÇÕES	48
02010121 - 123 - DOSAGEM DE CALDO	348
02010122 - 129 - DOSAGEM DE CALDO COZADO/VEL	4
02010127 - 162 - DOSAGEM DE COLESTEROL HDL	305
02010128 - 160 - DOSAGEM DE COLESTEROL LDL	453
02010129 - 160 - DOSAGEM DE COLESTEROL TOTAL	348
02010130 - 145 - DOSAGEM DE COLINESTERASE	7
02010131 - 127 - DOSAGEM DE CREATININA	876
02010132 - 163 - DOSAGEM DE CREATININOFOSFOQUINASE (CPK)	14
02010134 - 164 - DOSAGEM DE CREATININOFOSFOQUINASE FRACÇÃO MB	12
02010138 - 165 - DOSAGEM DE DEHIDROGENASE LACTICA	118
02010139 - 161 - DOSAGEM DE EMBRINA	48
02010138 - 144 - DOSAGEM DE FERRO SÉRICO	12
02010140 - 166 - DOSAGEM DE FOLATO	39
02010142 - 124 - DOSAGEM DE FOSFATASE ALCALINA	27
02010143 - 129 - DOSAGEM DE FOSFÓRICO	11
02010146 - 141 - DOSAGEM DE GAMA GLUTAMIL TRANSFERASE (GAMA GT)	65
02010147 - 130 - DOSAGEM DE GLUCOSE	894
02010150 - 181 - DOSAGEM DE HEMOGLOBINA GLICOSILADA	205
02010155 - 131 - DOSAGEM DE LIPASE	14
02010156 - 132 - DOSAGEM DE MALDÉIDO	15
02010160 - 134 - DOSAGEM DE POTÁSSIO	62
02010162 - 136 - DOSAGEM DE PROTEÍNAS TOTAIS E FRAÇÕES	15
02010163 - 137 - DOSAGEM DE SÓDIO	48
02010164 - 138 - DOSAGEM DE TRANSAMINASE GLUTAMICO-AMALACTICA (TGO)	428
02010165 - 139 - DOSAGEM DE TRANSAMINASE GLUTAMICO-PIRUVICA (TGP)	441
02010166 - 143 - DOSAGEM DE TRANSFERINA	122
02010167 - 152 - DOSAGEM DE TRIGLICÉRIDOS	571
02010168 - 142 - DOSAGEM DE UREIA	199
02010170 - 140 - DOSAGEM DE URÉIA	122
02010171 - 154 - DOSAGEM DE VITAMINA B12	14
02010172 - 177 - ELETRÓFORESE DE PROTEÍNAS	28
02010173 - 175A - DOSAGEM DE HEMOGLOBINA D	28
02010182 - 283 - CONTAGEM DE PLACUETAS	28
02010183 - 284 - CONTAGEM DE LEUCÓCITOS	34
02010187 - 285 - DETERMINAÇÃO DE TEMPO DE COAGULAÇÃO	46
02010189 - 465 - DETERMINAÇÃO DE TEMPO DE SANGUINAMENTO DIME	2
02010212 - 282 - DETERMINAÇÃO DE TEMPO DE TROMBINIA	2
02010213 - 289 - DETERMINAÇÃO DE TEMPO DE TROMBOPLASTINA PARCIAL ATIVADA (TTP ATIVADA)	48
02010214 - 242 - DETERMINAÇÃO DE TEMPO DE TROMBINIA (TPT)	20
02010215 - 218 - DETERMINAÇÃO DE VELOCIDADE DE HEMOSSEDIMENTAÇÃO (VHS)	18
02010222 - 222 - DOSAGEM DE FIBRINÓGENO	54
02010235 - 247 - ELETRÓFORESE DE HEMOGLOBINA	12
02010238 - 246 - HEMOGRAMA COMPLETO	1.816
02010249 - 207 - PROVA DE RETRAÇÃO DO COAGULO	2
02010252 - 334 - CONTAGEM DE LINFÓCITOS CD4/CD8	1
02010253 - 341 - CONTAGEM DE LINFÓCITOS CD4/CD8	1
02010257 - 289 - DETERMINAÇÃO DE FATOR REUMATOIDE	13
02010258 - 462 - DETERMINAÇÃO QUANTITATIVA DE ANTICORPO C REATIVA	13
02010309 - 382 - DOSAGEM DE ALFA 2 MACROGLOBULINA	1
02010312 - 382 - DOSAGEM DE ALFA 2 MACROGLOBULINA	168
02010311 - 383 - DOSAGEM DE BETA 2 MACROGLOBULINA	3
02010312 - 382 - DOSAGEM DE BETA 2 MACROGLOBULINA	1
02010313 - 384 - DOSAGEM DE COMPLEMENTO C4	1
02010315 - 380 - DOSAGEM DE IMUNOGLOBULINA GAMA	14
02010316 - 388 - DOSAGEM DE IMUNOGLOBULINA E (IGE)	34

IDS Desemvolvimento de Software & Asseso 5.17.14.262 Programa: TDMRFAUSA - SARFUAUSA13

CONIMS - Conselho Interm. de Saúde de Pato Branco C.N.P.J.: 00.136.858/0001-88 Página: 2 de 6  
 Faturamento de Prestadores Data: 27/09/2022  
 Classificação do Procedimento entre 10000000 e 30100000 ou entre 30200000 e 90020000 Horário: 15:54:08  
 Un. Faturamento Orçam = 3/1  
 Competência entre 05/2022 e 09/2022  
 Agrupamento = Unidade de Faturamento de Origen e Grupo do Procedimento e Procedimento

	Quantidade
02010318 - 380 - DOSAGEM DE IMUNOGLOBULINA MU (IM)	129
02010320 - 341 - DOSAGEM DE PROTEINA C REATIVA	129
02010322 - 380 - IMUNOELÉTRÓFORESE DE PROTEÍNAS	1
02010325 - 343 - PESQUISA DE ANTICORPO DO ANTICARDIOLIPINA	2
02010326 - 344 - PESQUISA DE ANTICORPO DO ANTICARDIOLIPINA	1
02010327 - 317 - PESQUISA DE ANTICORPOS ANTI-DNA	1
02010330 - 378 - PESQUISA DE ANTICORPOS ANTI-HELA E -HELA 2 (ELISA)	30
02010335 - 356 - PESQUISA DE ANTICORPOS ANTI-SLA (RO)	1
02010346 - 289 - PESQUISA DE ANTICORPOS ANTI-EPITELIAIS (ELISA)	5
02010347 - 271 - PESQUISA DE ANTICORPOS ANTI-RETICULOENDOTELIAL (ASLO)	1
02010355 - 326 - PESQUISA DE ANTICORPOS ANTI-CROSSLINHAS	15
02010359 - 324 - PESQUISA DE ANTICORPOS ANTI-NUCLEO	5
02010362 - 379 - PESQUISA DE ANTICORPOS ANTI-HEMOGLOBINA	27
02010367 - 389 - PESQUISA DE ANTICORPOS CONTRA O VIRUS DA HEPATITE B (ANTI-HB)	28
02010372 - 400 - PESQUISA DE ANTICORPOS ANTI-HEPATITE C (ANTI-HCV)	28
02010374 - 387 - PESQUISA DE ANTICORPOS ANTI-TOXOPLASMA	39
02010376 - 372 - PESQUISA DE ANTICORPOS ANTI-TOROXOPLASMA	39
02010378 - 345 - PESQUISA DE ANTICORPOS IGG E IGM CONTRA ANTIGENO CENTRAL DO VIRUS DA HEPATITE B (ANTI-HBc-TOTAL)	5
02010381 - 344 - PESQUISA DE ANTICORPOS IGG CONTRA O VIRUS DA RUBÉOLA	1
02010383 - 388 - PESQUISA DE ANTICORPOS IGG CONTRA O VIRUS EPSTEIN-BARR	1
02010385 - 388 - PESQUISA DE ANTICORPOS IGM CONTRA O VIRUS DA RUBÉOLA	2
02010387 - 373 - PESQUISA DE ANTICORPOS IGM ANTI-TOROXOPLASMA	39
02010389 - 346 - PESQUISA DE ANTICORPOS IGM CONTRA ANTIGENO CENTRAL DO VIRUS DA HEPATITE B (ANTI-HBc-IGM)	1
02010390 - 383 - PESQUISA DE ANTICORPOS IGM CONTRA O VIRUS DA HEPATITE A (ANTI-HAVIG)	1
02010391 - 381 - PESQUISA DE ANTICORPOS IGM CONTRA O VIRUS DA RUBÉOLA	4
02010394 - 381 - PESQUISA DE ANTICORPOS IGM CONTRA O VIRUS EPSTEIN-BARR	1
02010398 - 384 - PESQUISA DE ANTICORPOS IGG CONTRA O VIRUS DA HEPATITE B (ANTI-HBc-IGG)	1
02010399 - 365 - PESQUISA DE ANTIGENO DE SUPERFÍCIE DO VIRUS DA HEPATITE B (HBsAg)	48
02010408 - 384 - PESQUISA DE ANTICORPO EDO (VHS) DA HEPATITE B (HBcAg)	3
02010410 - 384 - TESTE PRECONHECIMENTO DE DETECÇÃO DE SIFILIS	1
02010111 - 260 - TESTE INAO PRECONHECIMENTO DE DETECÇÃO DE SIFILIS	18
02010120 - 260 - TESTE T-PAUS (SIFILIS) COM AGENTE ESTIMULANTE E SIFILIS	18
02010113 - 261 - TESTE T-PAUS (SIFILIS) COM AGENTE DA SIFILIS	26
02010127 - 415 - TESTE INAO PRECONHECIMENTO DE DETECÇÃO DE SIFILIS EM DESTANTES	48
02010118 - 440 - DOSAGEM DE ANTICORPOS ANTI-TRINOSGLUTAMINASE RECOMBINANTE HUMANO IGA 2	2
02010120 - 18120 - DOSAGEM DE TRINOSINASE	2
02010121 - 2670 - DOSAGEM DO ANTICORPO CA 15	4
02010462 - 452 - DOSAGEM DE GONORRÉIA REGAL	4
02010412 - 424 - PESQUISA DE OVO E CRTO DE PARASITAS	112
02010414 - 418 - PESQUISA DE BACTÉRIAS COCULOSAS FEZES	128
02010415 - 419 - PESQUISA DE SUBSTÂNCIAS REDUTORAS NAS FEZES	1
02010451 - 482 - ANÁLISE DE CARACTERES BACTERIOLÓGICOS E IDENTIFICADO DA URINA	148
02010503 - 433 - CLEARANCE DE FOSFÓRICO	1
02010506 - 432 - DOSAGEM DE BILIRUBINA NA URINA	1
02010511 - 454 - DOSAGEM DE PROTEÍNAS (URINA DE 24 HORAS)	7
02010516 - 455 - DOSAGEM DE AMONÍACO NA URINA	1
02010513 - 475 - DOSAGEM DE CORTICÓL	19
02010516 - 480 - DOSAGEM DE HEMOGLOBINA (HEMA)	2
02010515 - 488 - DOSAGEM DE DEHIDROEPISTEROIDONA (DHEA)	11
02010516 - 487 - DOSAGEM DE ESTRONIA	41
02010517 - 489 - DOSAGEM DE ESTRÓL	1
02010518 - 488 - DOSAGEM DE ESTRONIA	1
02010521 - 477 - DOSAGEM DE GONADOTROFINA CORONICNA HUMANA (HCG, BETA HCG)	38
02010522 - 466 - DOSAGEM DE HORMÔNIO DE CRESCIMENTO HUMANO	1
02010523 - 476 - DOSAGEM DE HORMÔNIO FOLICULOESTIMULANTE (FSH)	18
02010524 - 479 - DOSAGEM DE HORMÔNIO LUTERIZANTE (LH)	29
02010525 - 481 - DOSAGEM DE HORMÔNIO TIREOESTIMULANTE (TSH)	628
02010526 - 478 - DOSAGEM DE INSULINA	36
02010527 - 507 - DOSAGEM DE PARATORMÔNIO	36
02010529 - 581 - DOSAGEM DE PROGESTERONA	14
02010530 - 492 - DOSAGEM DE PROLACTINA	14
02010532 - 588 - DOSAGEM DE SHANTOGENINA (SHF)	4
02010533 - 487 - DOSAGEM DE SULFATO DE HIDROCORTISONA (SHEAS)	5
02010534 - 583 - DOSAGEM DE TESTOSTERONA	58
02010535 - 481 - DOSAGEM DE TESTOSTERONA LIVRE	38
02010536 - 510 - DOSAGEM DE TRIGLICÉRIDOS	7

IDS Desemvolvimento de Software & Asseso 5.17.14.262 Programa: TDMRFAUSA - SARFUAUSA13





CONIMS - Consórcio Interm. de Saúde de Pato Branco Faturamento de Prestadores Classificação do Procedimento entre 10000000 e 30100000 ou entre 30200000 e 90020000 Un. Faturamento Origem = 301 Competência entre 05/2022 e 08/2022 Agrupamento = Unidade de Faturamento de Origem e Grupo do Procedimento e Procedimento		C.N.P.J.: 00.136.858/0001-88	Página: 5 de 6 Data: 27/09/2022 Horário: 15:54:06
			<b>Quantidade</b>
04070000-2246	FULCRONADO (AUTORIZADO) QUIMICA DE LENTES CONTATAS		70
04080000-2068	PROCEBILIF (CÁLCIO) IMPLANTE DE LENTE INTRAOCULAR SOBREVIVEL		10
04070030-3048	RETRADA DE CORPO ESTRANHO / POLIPOS DO NEXO / COLO SIGMOIDE		3
04080000-7028	MANEPLACAO ARTICULAR		23
04100000-2846	DEBENDEAMENTO DE LACERACAO DE TECIDOS DESVITALIZADOS		2
04170000-3022	ANESTESIA REGIONAL		1
04180000-2163	CONFECÇÃO DE FUTULA ARTERIOVENOSA P/ HEMODIALISE		1
04000000-3022	ULTRASSONOGRAFIA DOPPLER COLORIDO DE VASOS ARTERIAIS (IME)		4
04000000-3024	ULTRASSONOGRAFIA DOPPLER COLORIDO DE VASOS ARTERIAIS (IMD)		1
<b>04000000-3000 - PROCEDIMENTOS MUNICIPAIS</b>			<b>1412</b>
00001020-3010	VIDEO ENDOSCOPIA NASAL		3
00001020-3006	PESQUISA DE ANTICORPOS IGA CONTRA ARBOVIRUS PARA DENGUE		3
00001034-3010	ANGIOTOMOGRAFIA DE CRANIO		1
00001035-3002	ANGIOTOMOGRAFIA DE ARTERIA TORACICA		1
00001043-3007	CONSULTA MEDICA EM ATENCAO ESPECIALIZADA - NEUROPEDIATRIA		13
00001046-3007	PESQUISA DE ANTICORPOS IGA CONTRA ARBOVIRUS PARA DENGUE		3
00001054-3023	LAUDO DE ELECTROENCEFALOGRAFIA EEG		10
00001056-3026	ECODOPPLERGRAFIA TRANSCRANIANA EXTERNO		48
00001058-3026	ECODOPPLERGRAFIA FETAL EXTERNO		6
00001058-3008	CRURGIA RESTRITA COM TOMOGRAFIA DE CONEXAO BIOCULAR		10
00001066-3023	BOLSA PARA COLELITOMA - ATE 76 MM 52020009		10
00001070-3023	BOLSA E BOLSA PARA COLELITOMA - ATE 76 MM BARRON		4
00001074-3014	ANTICORPOS IGA ANTI SOBREVIVEL BURGOCOPPER		1
00001077-3024	ULTRASSONOGRAFIA DOPPLER COLORIDO DE VASOS VENOSOS (IME)		24
00001078-3024	ULTRASSONOGRAFIA DOPPLER COLORIDO DE VASOS VENOSOS (IMD)		23
00001081-3026	ULTRASSONOGRAFIA DOPPLER COLORIDO DE TIREOIDE		2
00001086-3026	TESTE GENETICO DE PNEUMONIA LACTOSE		4
00001086-3026	ANTICORPOS IGA ANTI SOBREVIVEL BURGOCOPPER		1
00001097-3026	ULTRASSONOGRAFIA DE PARTES MOLES		4
00001098-3026	COLISTRODUM DIFFICILE - PESQUISA TORNA A		1
00001099-3026	TESTE MOLECULAR RT-PCR PARA DETECÇÃO DO SARS-CoV-2 (COVID-19)		1
00001101-3027	COLISTRODUM DIFFICILE - PESQUISA TORNA B		1
00001114-3006	ULTRASSONOGRAFIA DE PARTES MOLES DO PE		1
00001115-3006	ULTRASSONOGRAFIA DA REGIAO CERVICAL		1
00001117-3006	TRAB		3
00001116-3000	SELENO		5
00001115-3000	CA 153		2
00001120-3006	CA 199		1
00001121-3006	ANTICORPOS ANTI LUPICO		1
00001122-3006	TRINACROGRAFIA LAMB (T3 LAMB)		3
00001126-3003	CONTRASTE		27
00001127-3024	ULTRASSONOGRAFIA DE MANDIBULA		1
00001130-3026	ULTRASSONOGRAFIA DE BAO		2
00001132-3006	ECOGRAFIA DE REGIAO INGUINAL		4
00001134-3026	ULTRASSONOGRAFIA DE BRACO		1
00001138-3010	ECOGRAFIA OBSTETRICA MORFOLOGICA		10
00001139-3010	ECOGRAFIA OBSTETRICA TRANSLUCENCIA NUCLEAR		6
00001140-3010	CALPROTECTINA FECAL		1
00001157-3026	TRATAMENTO ENDODONTICO POR FLEOMENTO (INDEPENDENTE DO NUMERO DE CANAIS QUE ELEMENTO DENTARIO POSSUIR)		10
00001161-3026	ANESTESIA PROFUNDAS COM SEDACAO		1
00001166-3014	ANESTESIA (PRESENCIA MAGNETIC)		1
00001170-3002	PRILINE		4
00001180-3026	ANTICORPOCIDO ANTI DENGUE		1
00001185-3002	ANEXEZ PARA TOMOGRAFIA		2
00001191-3007	LAUDO DE ELECTROCARDIOGRAMA		178
00001196-3002	SERONOGRAFIA		2
00001211-3031	ACALHAMENTO - MITOMICINA C - POR CLHO		2
00001215-3006	ELECTROCOAGULACAO DE LESOES DE MAMAO E POR PACIENTE		2
00001223-3037	SERPIA DE PELE E PARTES MOLES - MAMAO 5 POR PACIENTE		2
00001226-3037	LAUDO PARA EXAME DE NEXOS TUBEROSAS		2
00001227-3031	LAUDO PARA EXAME DE MAPA 24 HORAS		5
00001228-3026	PESQUISA DE ANTICORPOS ANTIGLOBULINAES IGA		1
00001231-3022	PESQUISA DE ANTICORPOS ANTIGLOBULINAES IGM		1
00001232-3026	PESQUISA DE ANTICORPOS ANTIGLOBULINAES IGA		1
00001240-3040	ELECTROCARDIOGRAMA (EMAO) - 2 MEMBROS		4
00001270-3010	ECOGRAFIA DE PARADE SUBOVARIA		3
00001280-3031	PRESTACAO DE SERVICO COM DISPONIBILIZACAO DO EQUIPAMENTO PARA TRATAMENTO POR ONDAS DE CHOQUE - 100		27

IDS Desenvolvimento de Software & Assessor 5.17.14.262 Programa: TDMRFAUSA - SARFJUSA93

CONIMS - Consórcio Interm. de Saúde de Pato Branco Faturamento de Prestadores Classificação do Procedimento entre 10000000 e 30100000 ou entre 30200000 e 90020000 Un. Faturamento Origem = 301 Competência entre 05/2022 e 08/2022 Agrupamento = Unidade de Faturamento de Origem e Grupo do Procedimento e Procedimento		C.N.P.J.: 00.136.858/0001-88	Página: 6 de 6 Data: 27/09/2022 Horário: 15:54:06
			<b>Quantidade</b>
0900101331-90348	DOSAGEM DE HOMOCISTEINA SERICA		7
0900101336-90353	MAMOGRAFIA CONVENCIONAL BILATERAL PARA RASTREAMENTO		86
0900101342-90359	CULTURA SWAB STREPTOCOCCUS AGALACTIAE (GRUPO B)		1
0900101347-90364	MOLDAGEM COM CONFECÇÃO DE PRÓTESE TOTAL		29
0900101348-90365	MOLDAGEM COM CONFECÇÃO DE PRÓTESE PARCIAL - ESTRUTURA EM GRAMPO FUNDIDO		32
0900101359-90376	DIMERO-D		3
0900101362-90397	IGE ESPECIFICO PARA COMPONENTES ALÉRGICOS		1
0900101365-90382	ENDOSCOPIA DIGESTIVA ALTA (EDA) + SEDAÇÃO/TAXA DE SALA - ESOFAGOGASTRODUODENOSCOPIA		28
0900101366-90383	ENDOSCOPIA DIGESTIVA ALTA (EDA) COM TESTE DE UREASE + SEDAÇÃO/TAXA DE SALA - ESOFAGOGASTRODUODENOSCOPIA		29
0900101367-90398	IGE ESPECIFICO PARA POLEN DE GRAMINEAS		1
0900101368-90399	IGE ESPECIFICO PARA POLEN DE ERVAS DANINHAS		6
0900101369-90400	IGE ESPECIFICO PARA POLEN DE ARVORES		1
0900101370-90401	IGE ESPECIFICO PARA MICROORGANISMOS		3
0900101371-90402	IGE ESPECIFICO PARA EPITELIO E PROTEINAS DE ANIMAIS		6
0900101372-90403	SESSAO DE HIDROTERAPIA		312
0900101375-90406	ARMAÇÃO PARA ÓCULOS, MATERIAL DA ARMAÇÃO DE ACETADO DE CELULOSE OU METAL, TAMANHOS ADULTO E INFANTIL, HAST		38
0900101377-90408	ARMAÇÃO PARA ÓCULOS, MATERIAL DA ARMAÇÃO DE ACETADO DE CELULOSE OU METAL, TAMANHOS ADULTO E INFANTIL, HAST		1
0900101379-90410	ARMAÇÃO PARA ÓCULOS, MATERIAL DA ARMAÇÃO DE ACETADO DE CELULOSE OU METAL, TAMANHOS ADULTO E INFANTIL, HAST		9
0900101380-90411	ARMAÇÃO PARA ÓCULOS, MATERIAL DA ARMAÇÃO DE ACETADO DE CELULOSE OU METAL, TAMANHOS ADULTO E INFANTIL, HAST		37
0900101384-90420	IGE ESPECIFICO PARA ACAROS		18
0900101385-90421	IGE ESPECIFICO PARA POEIRA DOMESTICA		19
0900101386-90422	IGE ESPECIFICO PARA INSETOS E VENENOSOS DE INSETOS		1
0900101392-90428	IGE ESPECIFICO PARA ALIMENTOS: TEMPEROS		1
0900101395-90431	IGE ESPECIFICO PARA ALIMENTOS: AVES E OVOS		1
0900101405-90432	IGE ESPECIFICO PARA ALIMENTOS: CARNE		1
0900101407-90437	CIRURGIA ORAL MENOR/EXTRAÇÃO DO SISO		24
0900101408-90450	TRATAMENTO DE PERIODONTITES: RASPAGEM E ALISAMENTO RADICULAR SUBGINGIVAL		3
0900101411-90453	CIRURGIA PERIODONTAL PARA DENTISTICA RESTAURADORA: ALIMENTO DE COROA CLINICA POR RETALHO		3
0900101451-90494	PESQUISA ANTIGENICA NS1 (DENGUE) - METODO IMUNOCROMATOGRAFICO		121
<b>Total</b>			<b>14.368</b>

## Aquisições do Quadrimestre

- Aspirador cirúrgico
  - Bisturi elétrico
  - Laringoscópio
  - Mochos odontológicos
- **Valor Total: 11.079,99**

## Aquisições do Quadrimestre



## Aquisições do Quadrimestre

- Cilindros de oxigênio medicinal  
30 cilindros

- **Valor total: 48.500,00**



## Aquisições do Quadrimestre

- Cadeiras empilháveis e cadeiras giratórias
- Fogão
- Mesa com Tampo ( escrivaninha)
- Mesa de Reunião

- **Valor total: 21.077,40**

## Aquisições do Quadrimestre



Muito Obrigada!

Quem Administra Cuida!

## **ATA DE AUDIÊNCIA PÚBLICA PARA APROVAÇÃO DA LEI ORÇAMENTÁRIA LOA, PARA O EXERCÍCIO FINANCEIRO DE 2023, E DO SEGUNDO QUADRIMESTRE DAS METAS FISCAIS DO EXECUTIVO DA GESTÃO DA CRIANÇA E DO ADOLESCENTE E DO DPTO DE SAÚDE 2022.**

Aos vinte e sete dias do mês de setembro do ano de dois mil e vinte dois, as 17:00 hrs, reuniram-se nas dependências da Câmara Municipal de Bom Sucesso do Sul, sito a Rua Candido Merlo, 290, os Diretores de Departamentos, funcionários e vereadores, onde o Poder Executivo Municipal auxiliado pelos funcionários do Departamento de Administração e Planejamento afim de realizar a apresentação da Audiência Pública para a elaboração da Lei Orçamentária – LOA para o próximo exercício de 2023 e para a apresentação da execução das metas fiscais do segundo quadrimestre de 2022. A Sra Loidir Salvi, Chefe de Divisão da Contabilidade cumprimentou a todos, e falou da importância daquele momento para o município, devido se encontrarem presentes pessoas comprometidas com o bem estar da população do município, para discutirem a proposta orçamentária para o próximo exercício, e apresentou as metas propostas da Administração Municipal para a LOA de 2023, onde se fez a apresentação das planilhas de trabalho para se formarem as equipes para elaboração, discussão e apreciação dos projetos e atividades quanto a distribuição de valores de acordo com cada departamento dentro de suas atividades e projetos. O trabalho foi apresentado com slides demonstrando toda a previsão orçamentária e todos os projetos e atividade existentes, apresentou também as novas propostas de acordo com o PPA e LDO, e em seguida deixou a palavra livre para que todos apresentassem suas propostas e metas para a lei; a mesma agradeceu a presença de todos os presentes e passou a palavra para a servidora Ieda Ana Geme, Diretora do Departamento de Administração e Planejamento, onde demonstrou e avaliou o cumprimento das Metas Fiscais; Gestão da Criança e Adolescente e Avaliação do Relatório Quadrimestral de Saúde do segundo quadrimestre de 2022, com auxílio de slides demonstrou toda a execução orçamentária e financeira do município relativo ao período em questão, detalhou todas as despesas por espécie e em que momento ocorreram. Demonstrou os índices com Educação 22,05% com Saúde 21,93% e o de Pessoal ficou em 39,67%, observando-se aí uma estabilidade nesse índice; no FUNDEB o índice foi de 71,36%, explicou também que ficou um índice bem dentro do estimado, foram demonstrados também as despesas realizadas com o Legislativo Municipal as quais se encontram em índices bem abaixo do limite. Na sequência foi apresentada as despesas realizadas através das ações desenvolvidas no departamento de ação social nos programas destinados a criança e ao adolescente de forma circunstanciada de acordo com cada programa em atendimento o que determina a Instrução Normativa 36/2009 do Tribunal de Contas do Estado. A Diretora do Departamento de Saúde fez uma demonstração das metas realizadas na Unidade Básica

de Saúde do Município, com slides demonstrou os atendimentos realizados no segundo quadrimestre. Para finalizar após detalhar todas as despesas realizadas por setor, colocou que as metas estabelecidas foram cumpridas e os objetivos alcançados, agradecendo a todos os presentes, e a todos os funcionários que colaboraram para a realização da referida audiência e falou que em caso de dúvidas ou maiores esclarecimentos os munícipes podem dirigir-se ao Departamento de Contabilidade e Finanças da Prefeitura Municipal, e que todos os slides serão disponibilizados no site do Município para que seja acessível a todos. Não havendo mais nada a tratar, eu Ieda Ana Geme, secretária que fui designada, lavrei a presente ata que será assinada por mim, pelo prefeito municipal e com lista de presença em anexo.

