

PLANTA BAIXA
escala 1:50
ÁREA CONSTRUÍDA 50,03 m2
ÁREA ÚTIL 43,62 m2

LEGENDA:

[Symbol]	ÁREA MOLHADA
[Symbol]	ÁREA MOLHÁVEL

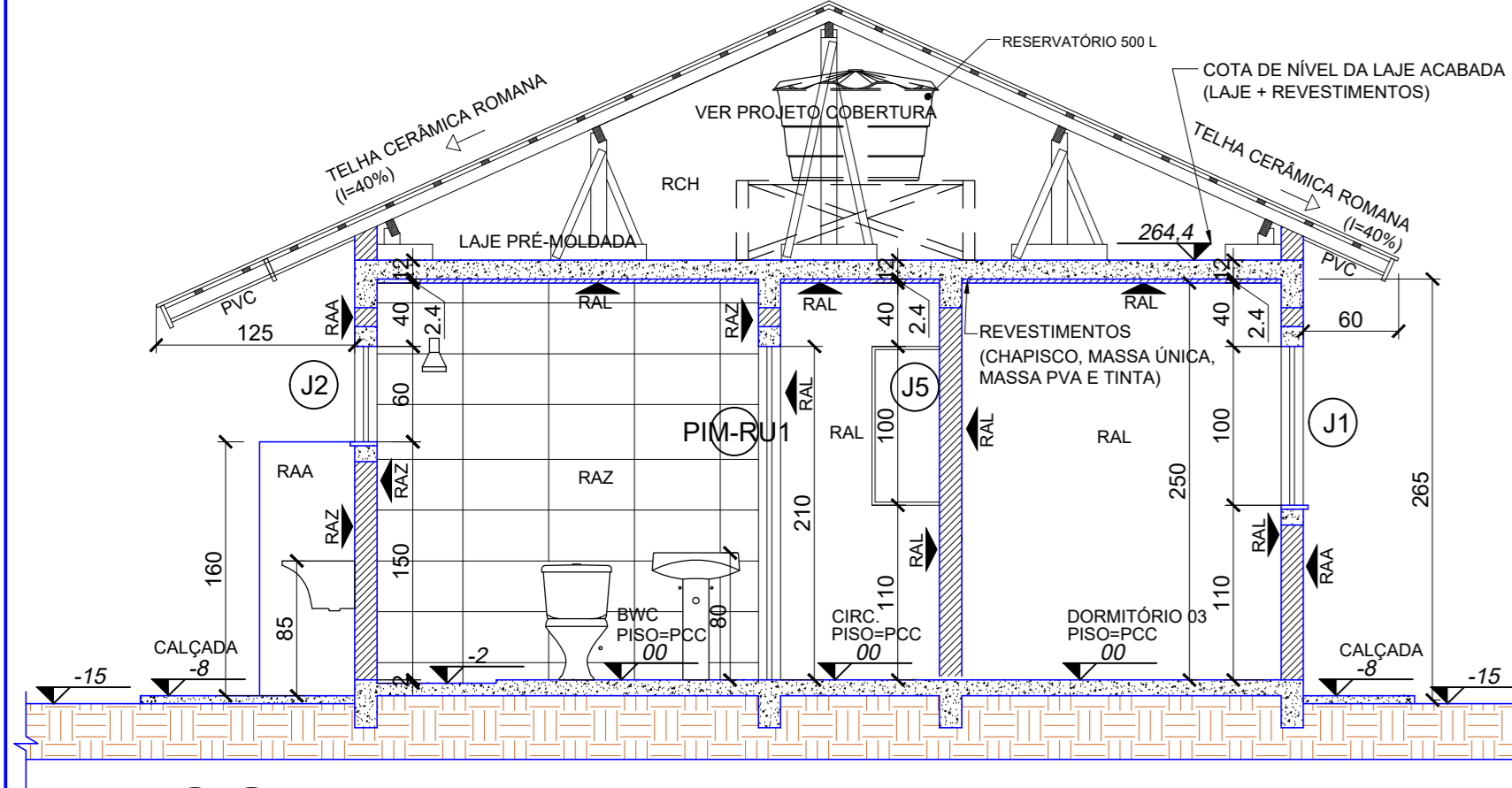

CORTE AA
escala 1:50

VENTILAÇÃO/ILUMINAÇÃO

AMBIENTE	LARG.	ALT.	ÁREA EF (m²)	COD	ABERT. VENTIL. (%)	ILUM. EXIG. (m²)	ILUM. PROJ. (m²)
Dormitório 01	150	100	1.26	J1	15.25	1.03	1.50
Dormitório 02	150	100	1.26	J1	16.67	0.94	1.50
Dormitório 03	150	100	1.26	J1	28.00	0.56	1.50
Estar/Jantar	200	100	1.71	J4	17.08	1.25	2.00
Cozinha	120	100	0.99	J3	19.57	0.67	1.20

*Iluminação geral mín: 60 lux / Fator Luz Diurna mín: 0,50%.

TABELA DE ESQUADRIAS

COD	TIPO	LARG.	ALT.	PARAP.	MATERIAL	QTD	ÁREA (m²)	ACABAMENTO
J1	Janela de correr 2 folhas (2 móveis)	150	100	110	Alumínio e Vidro	3	1.50	PINT. ELETROSTÁTICA A PÓ
J2	Janela 1 folha mistimovel (1 móvel)	60	60	150	Alumínio e Vidro	1	0.36	PINT. ELETROSTÁTICA A PÓ
J3	Janela de correr 2 folhas (2 móveis)	120	100	110	Alumínio e Vidro	1	1.20	PINT. ELETROSTÁTICA A PÓ
J5	Janela de correr 4 folhas (2 fixas/2 móveis)	200	100	110	Alumínio e Vidro	1	2.00	PINT. ELETROSTÁTICA A PÓ
P1M1	Porta de abrir (interna)	70	210	-	Madeira Semi-oca	3	1.47	PINTURA ESMALTE
P1M1R1	Porta de abrir (interna)	70	210	-	Madeira Semi-oca	1	1.47	PINTURA ESMALTE
PV1	Porta de abrir (externa)	80	210	-	Venez. alumínio cp postigo	1	1.68	PINT. ELETROSTÁTICA A PÓ
PX1M1	Porta de abrir (externa)	80	210	-	Madeira maciça	1	1.68	PINTURA ESMALTE

*Não serão admitidas janelas indicadas como "não conforme" pelo PSQ.
*Não serão admitidas portas indicadas como "não conforme" pelo PSQ.

ESPECIFICAÇÕES E ACABAMENTOS	ESPECIFICAÇÕES E ACABAMENTOS	ESPECIFICAÇÕES E ACABAMENTOS
1. FUNDADAÇÕES BLOCOS SOBRE ESTACAS DE ACORDO COM RESULTADOS OBTIDOS PELOS TESTES DE SONDAÇÃO DO TERRENO	4. FORROS: * FORRO INTERNO: VIGOTA TRELÇADA/PREENCH. EPS-CAPA CONCRETO/ACABAM. RAL. * FORRO DE BEIRAL: PVC (COR BRANCA)/ESTRUTURA DE MADEIRA DE LEI NATIVA REGIONAL	8. CAIXA D'ÁGUA * SOL. DE VOLUME, COM TAMPA EM POLIETILENO
2. PISOS: * PISO CERÂMICO RELA. ASSENTADO SOBRE CONTRAPISO DE ARGAMASSA PRONTA E REAJUSTADO, COM RODAPÊ EM TODA A UNIDADE, COM EXCEÇÃO DA COZINHA E DO BANHEIRO, ONDE HÁ REVESTIMENTO DE AZULEJO NAS PAREDES.	5. COBERTURA RESTRIT. EM MADEIRA, TELHAS CERÂMICAS/ROMANAS, ACAB. PROTEÇÃO C/PAULISTINHA/VER. PROJ. COB.	9. ESQUADRIAS * ESQUADRIAS EM ALUMÍNIO: JANELAS COM PERFIL. MÍN. 20. PORTAS COM PERFIL. MÍN. 25.
3. PAREDES E LAJE: RAL: CHAPISCO, MASSA ÚNICA, TEXTURA PIGMENTADA IMPERMEÁVEL (USO EXTERNO). RAL: CHAPISCO, MASSA ÚNICA, REBOCO, MASSA CORRIDA PVA, TINTA ACRILICA (USO INTERNO). RAZ: CHAPISCO, MASSA ÚNICA, REVESTIMENTO EM AZULEJO ATÉ O TETO NO BANHEIRO E COZINHA, NO TANGUE REVESTIMENTO DE 120x150. RCH: ACABAMENTO INTERNO DOS QUITÊS EM CHAPISCO E MASSA ÚNICA. LAJE PRÉ-FABRICADA, VIGOTA TRELÇADA/PREENCH. EPS-CAPA CONCRETO/ACABAM. RAL E RAA.	6. CALÇADAS * EM CONCRETO DESEMPENHADO EM TODA A EXTENSÃO DA UNIDADE (≈2% PARA FORA).	10. SOLEIRAS * EM PEDRA NATURAL NAS DIMENSÕES DOS VOS DAS PORTAS DE ACESSO A UH. * EM PEDRA NATURAL COM PINGADERA E TRANSPASSE DE 4 CM. * EM PEDRA NATURAL COM PINGADERA E TRANSPASSE DE 4 CM.
	7. EQUIPAMENTOS BWC E COZINHA: * LAVATÓRIO EM LOUÇA COM COLUNA, 44x50cm. * VASO SANITÁRIO EM LOUÇA COM CAIXA ACOPRADA. * TANGUE EM LOUÇA BRANCO COM COLUNA (MÍN. 20 l/min). * TAMPA DA PIA EM AÇO INOX 120x55 cm COM ALTURA DE 85 cm A PARTIR DO PISO ACABADO (UTILIZAÇÃO DE MÃO FRANCESA METÁLICA). * AS PEÇAS EM LOUÇA DEVEM SER DE COR BRANCA.	11. PESTIÇOS * EM PEDRA NATURAL COM PINGADERA E TRANSPASSE DE 4 CM. * INDICAÇÕES GERAIS: * NÍVEL DO PISO ACABADO: 15cm ACIMA DO PLATO DO TERRENO.

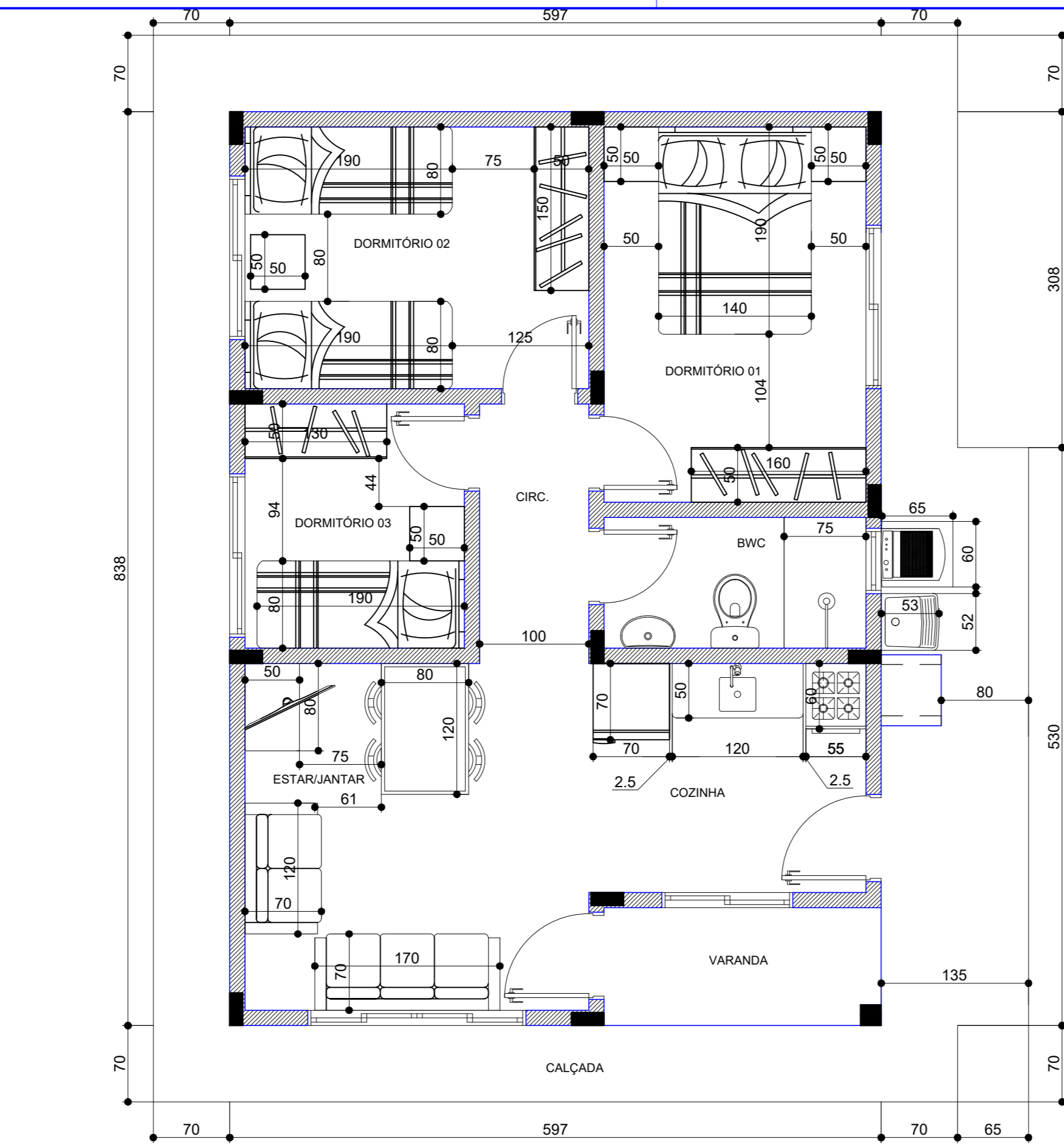

PLANTA MOBILIADA
escala 1:50

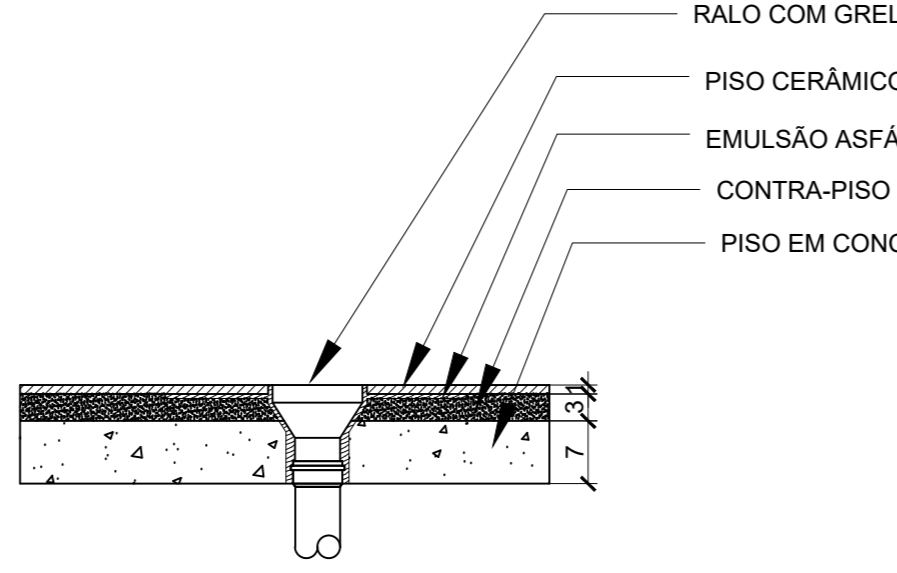

DETALHE IMPERMEABILIZAÇÃO DE RALO
escala 1:10

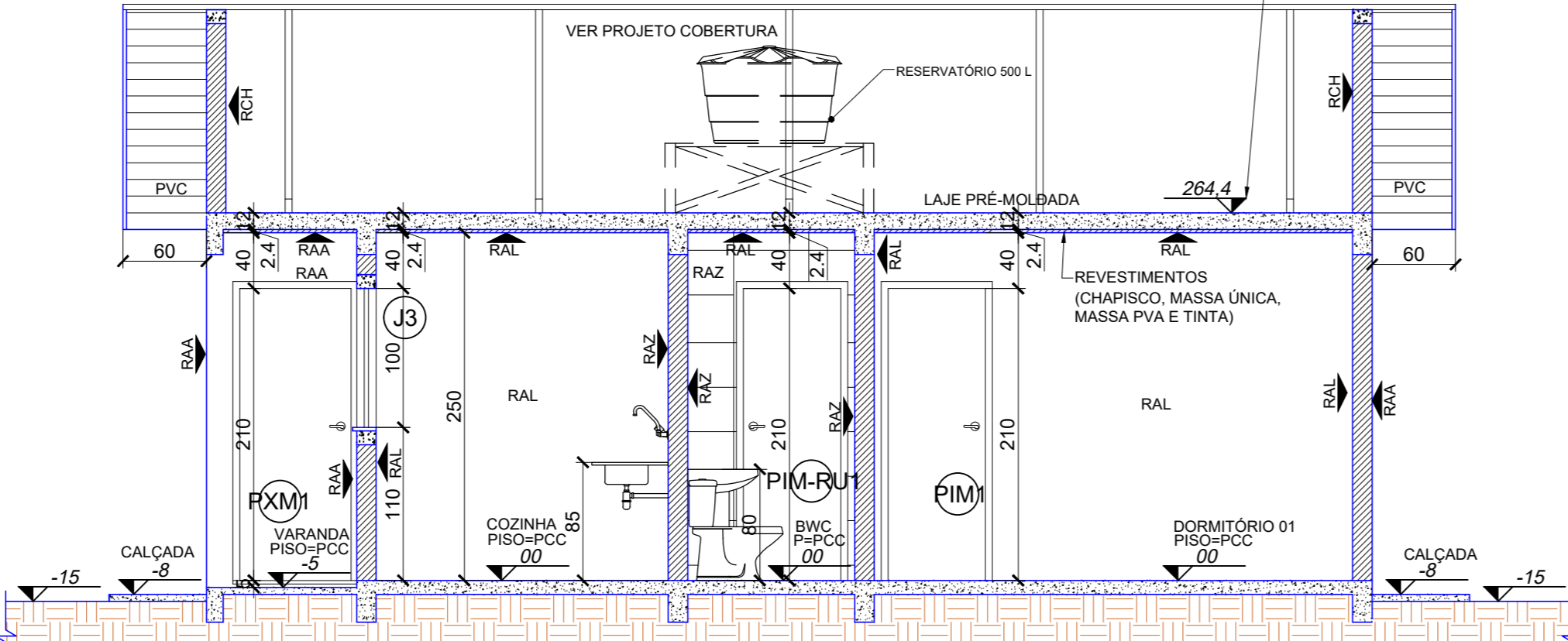

CORTE BB
escala 1:50

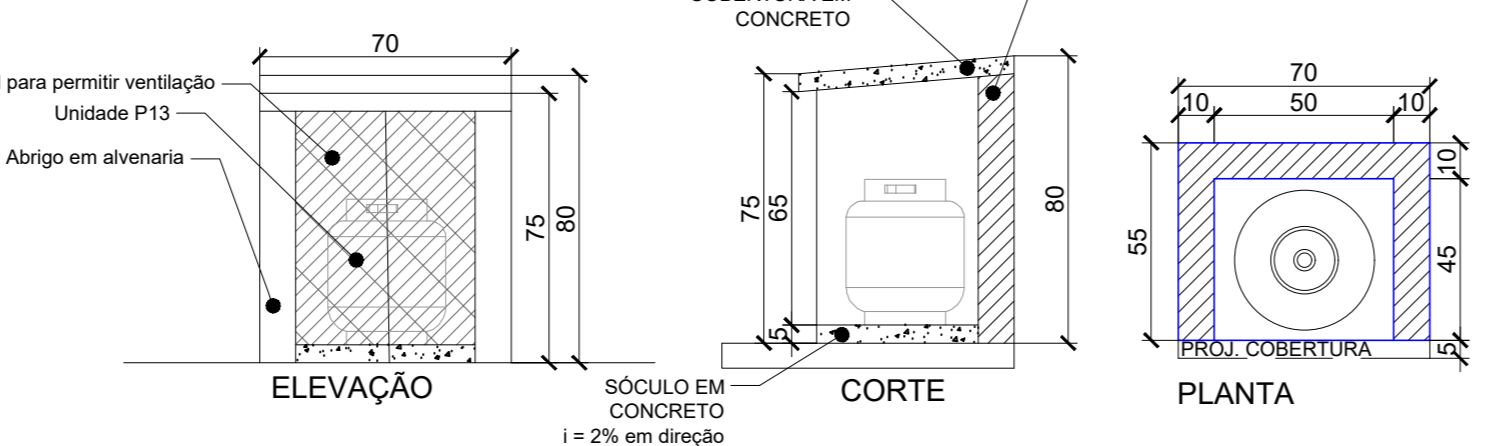

ABRIGO DE GLP 1-P13
escala 1:25

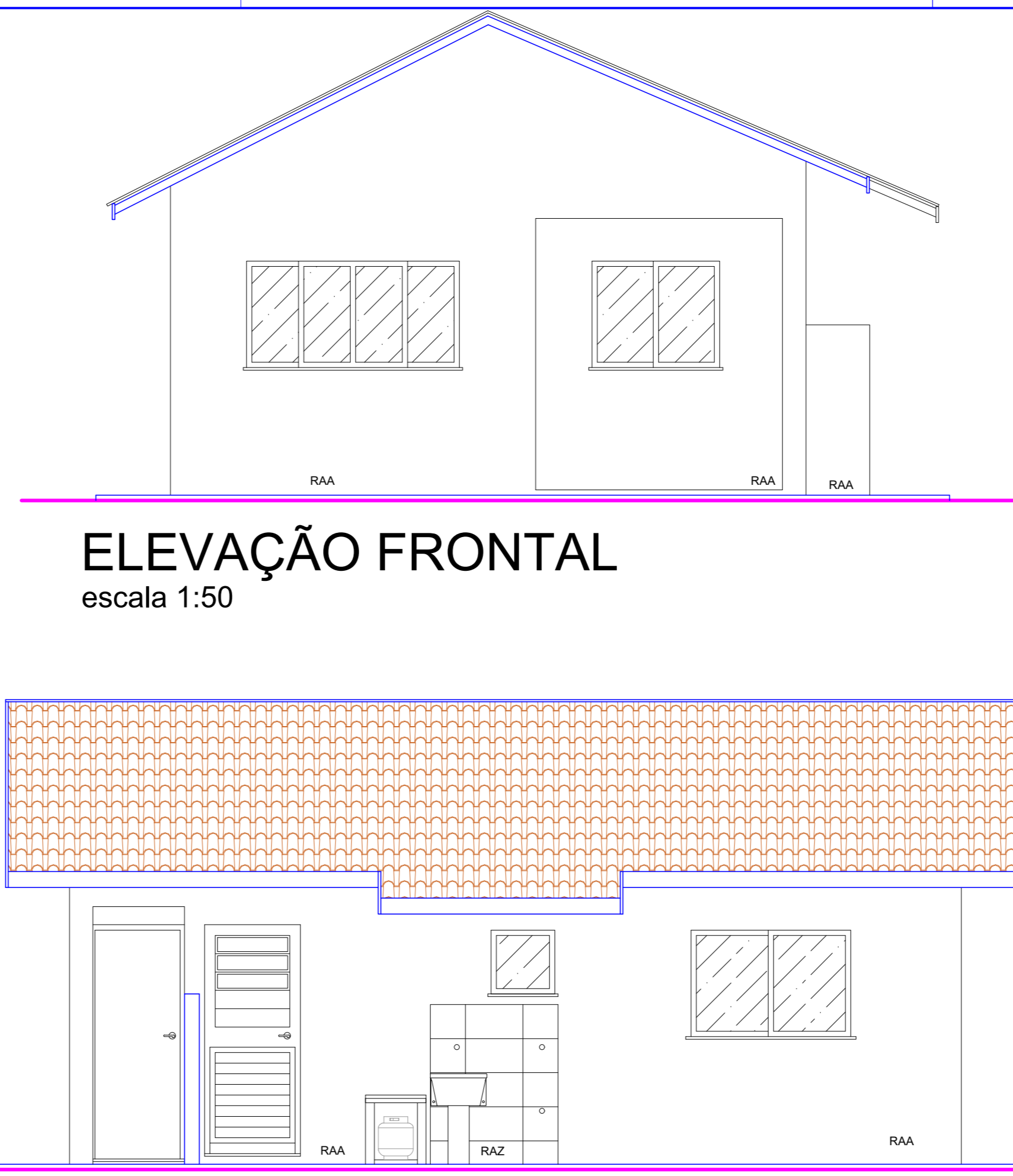

ELEVÇÃO FRONTAL
escala 1:50



ELEVÇÃO LATERAL
escala 1:50

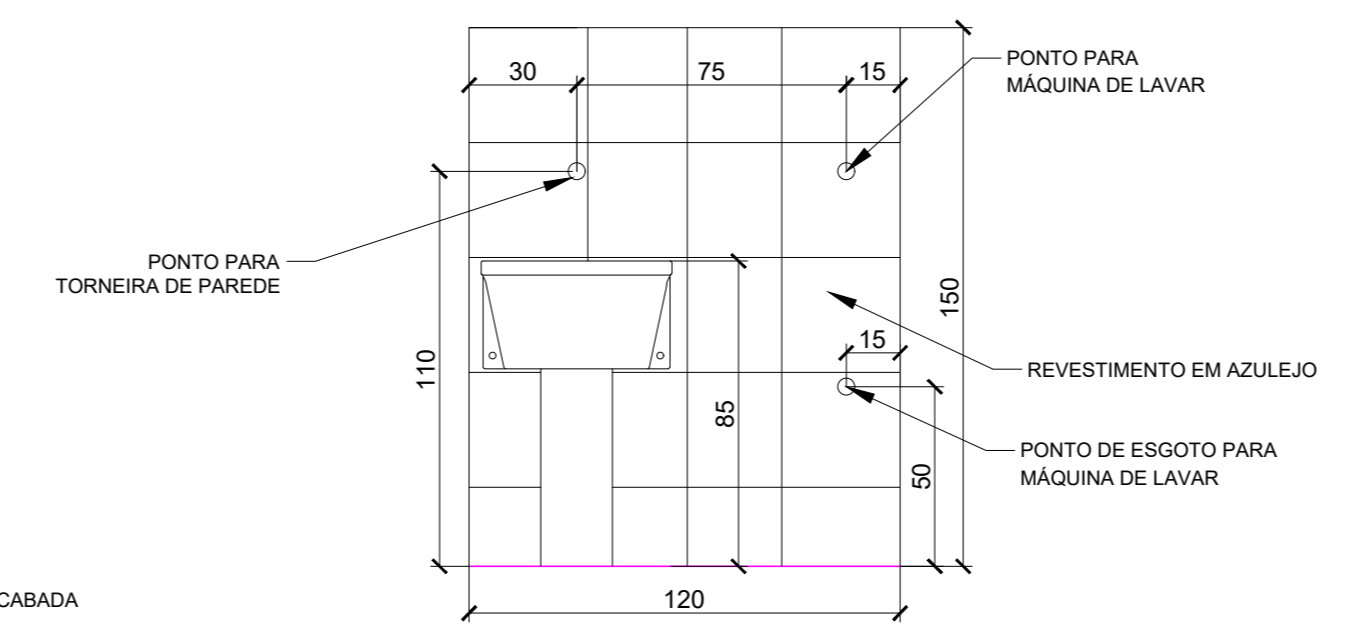

DETALHE LAVANDERIA
escala 1:25

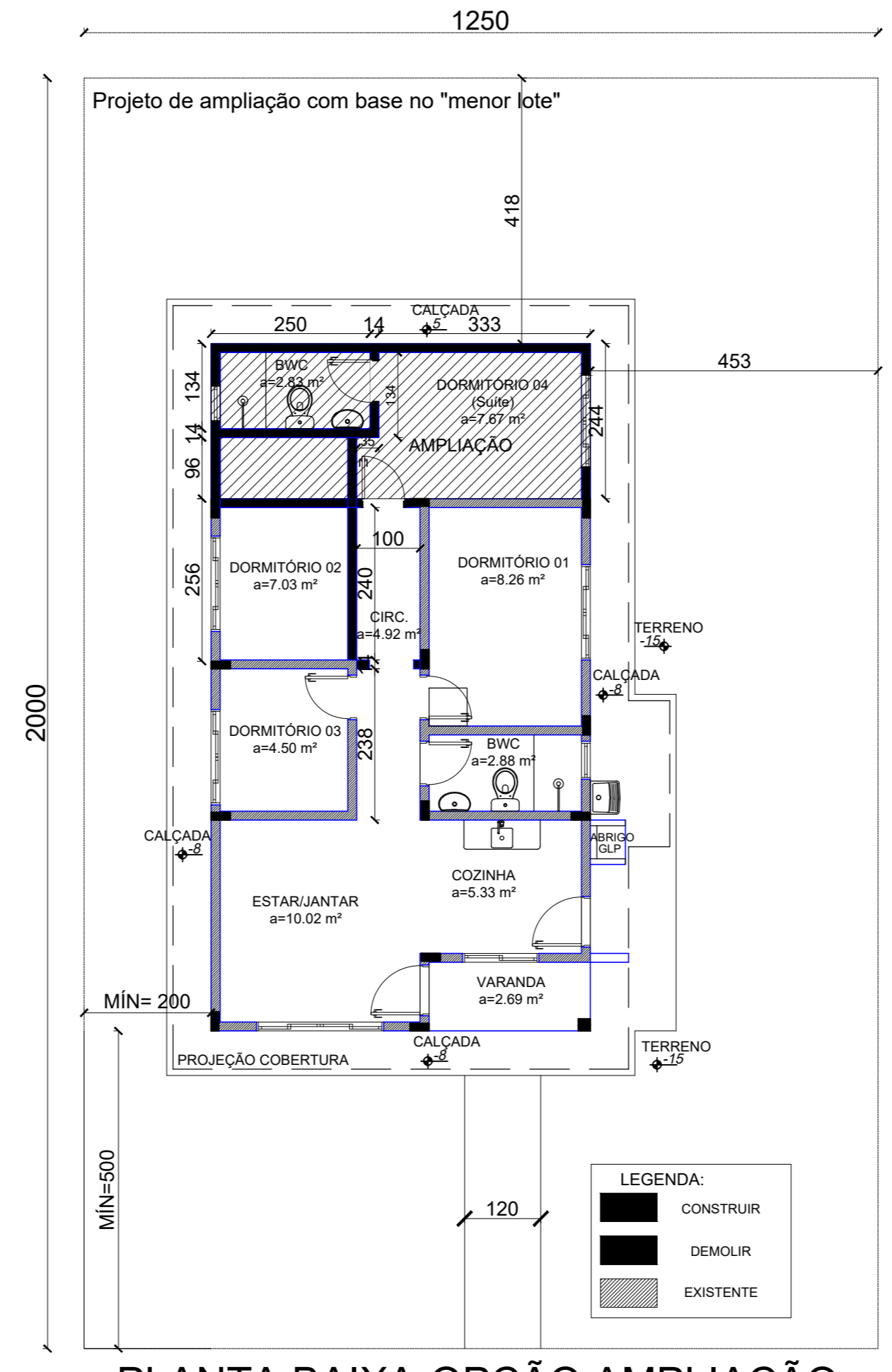

PLANTA BAIXA-OPÇÃO AMPLIAÇÃO
escala 1:100

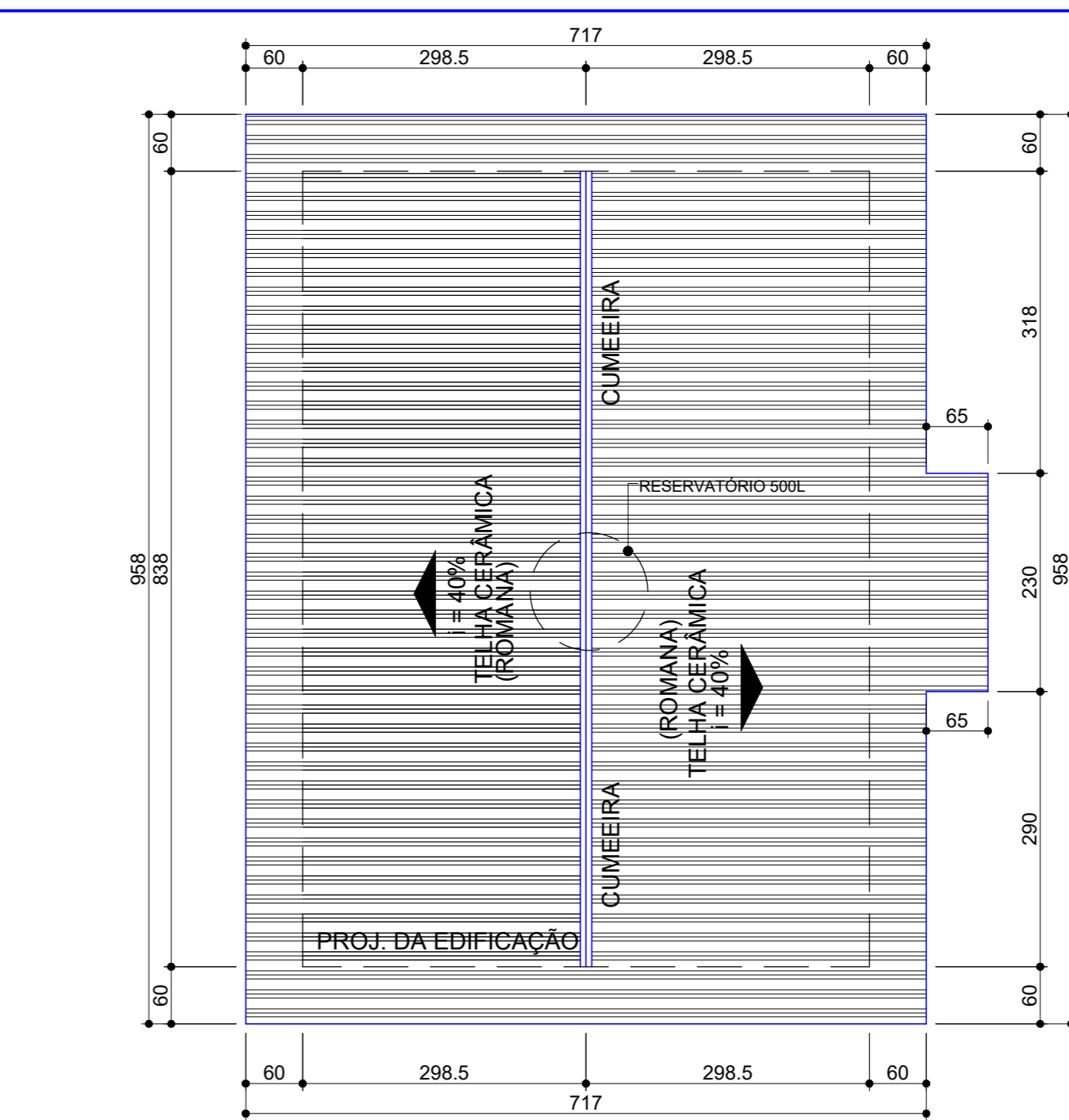

PLANTA COBERTURA
escala 1:75

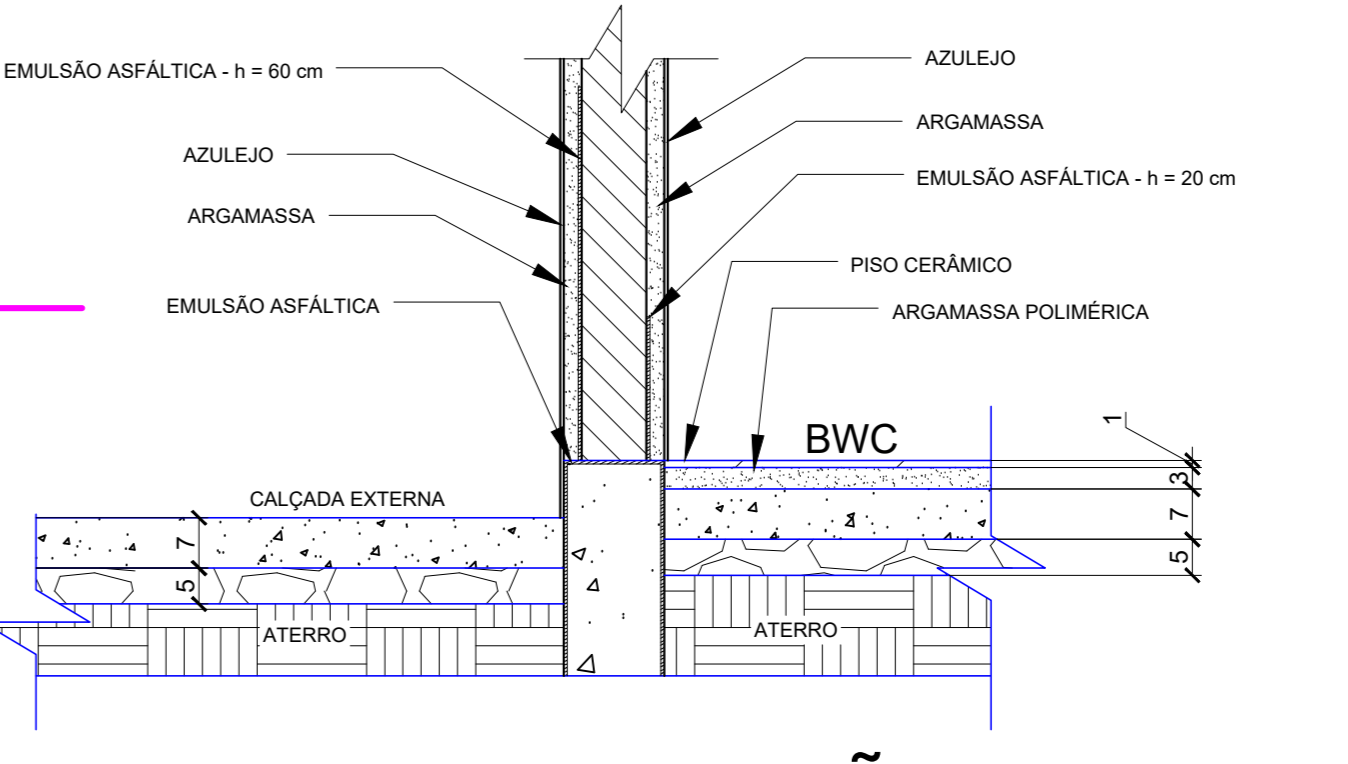

IMPERMEABILIZAÇÃO
escala 1:25

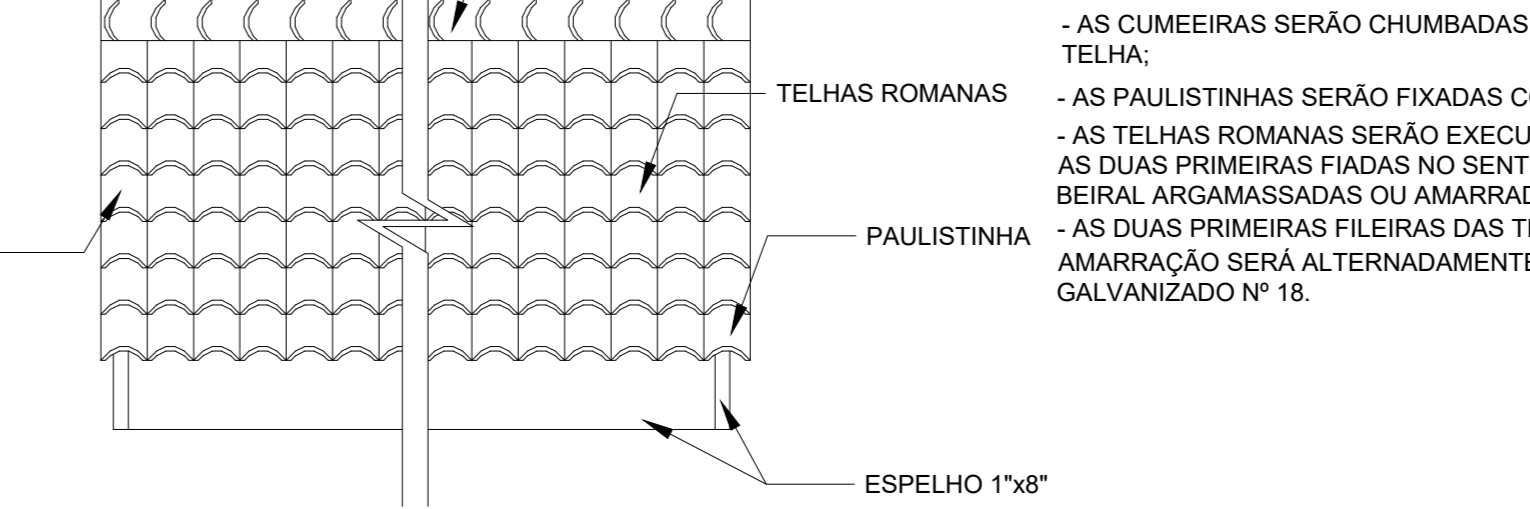

DETALHAMENTO DA ESTANQUEIDADE DA COBERTURA
escala 1/15

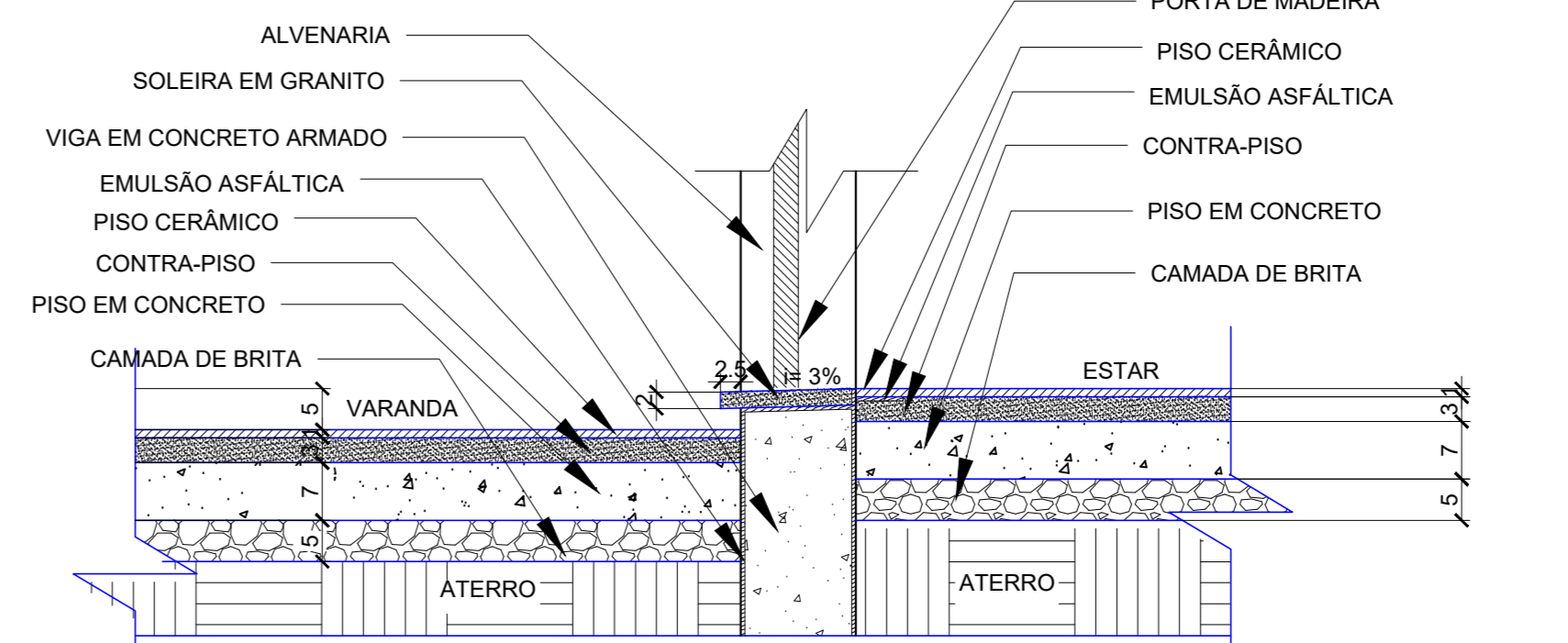

DETALHE SOLEIRA ACESSO ESTAR
escala 1:10

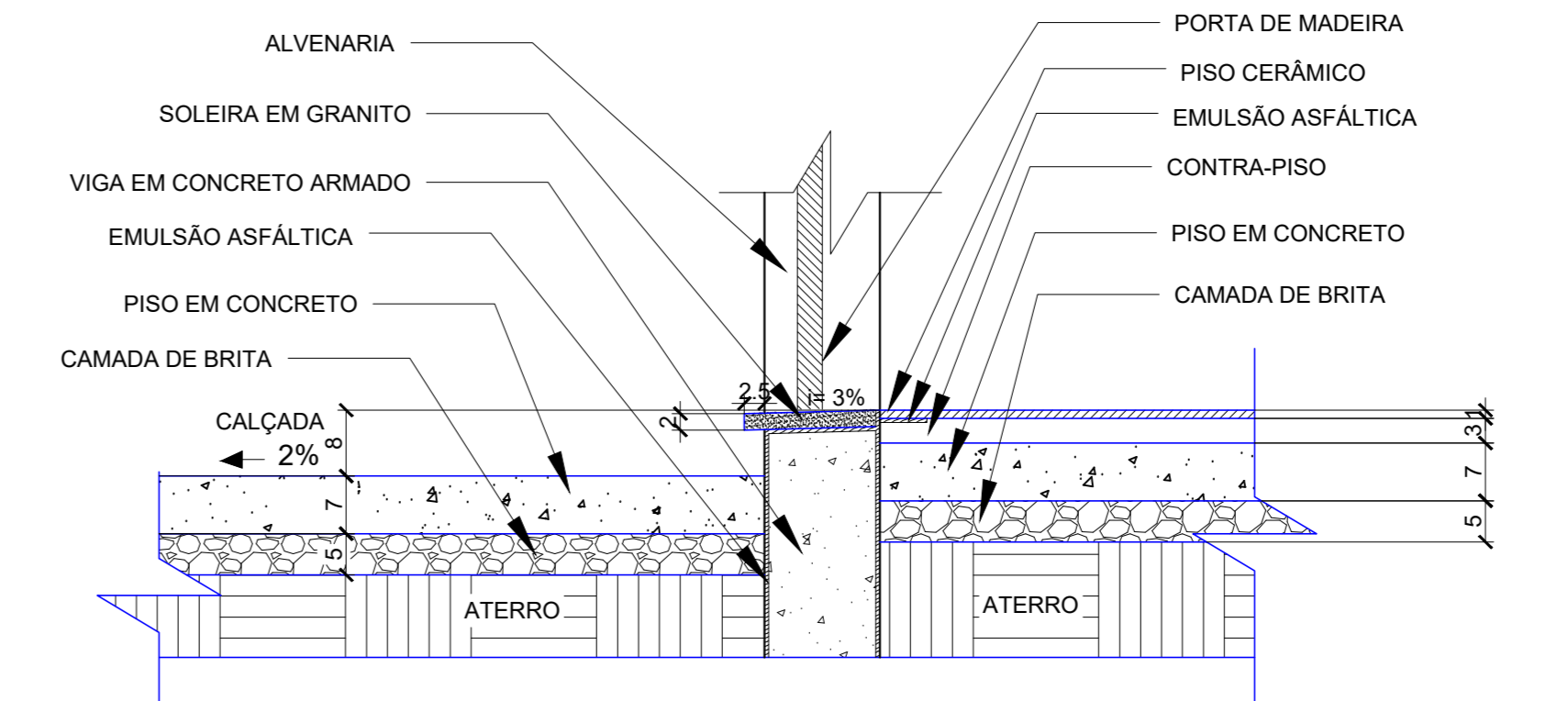

DETALHE SOLEIRA ACESSO COZINHA
escala 1:10

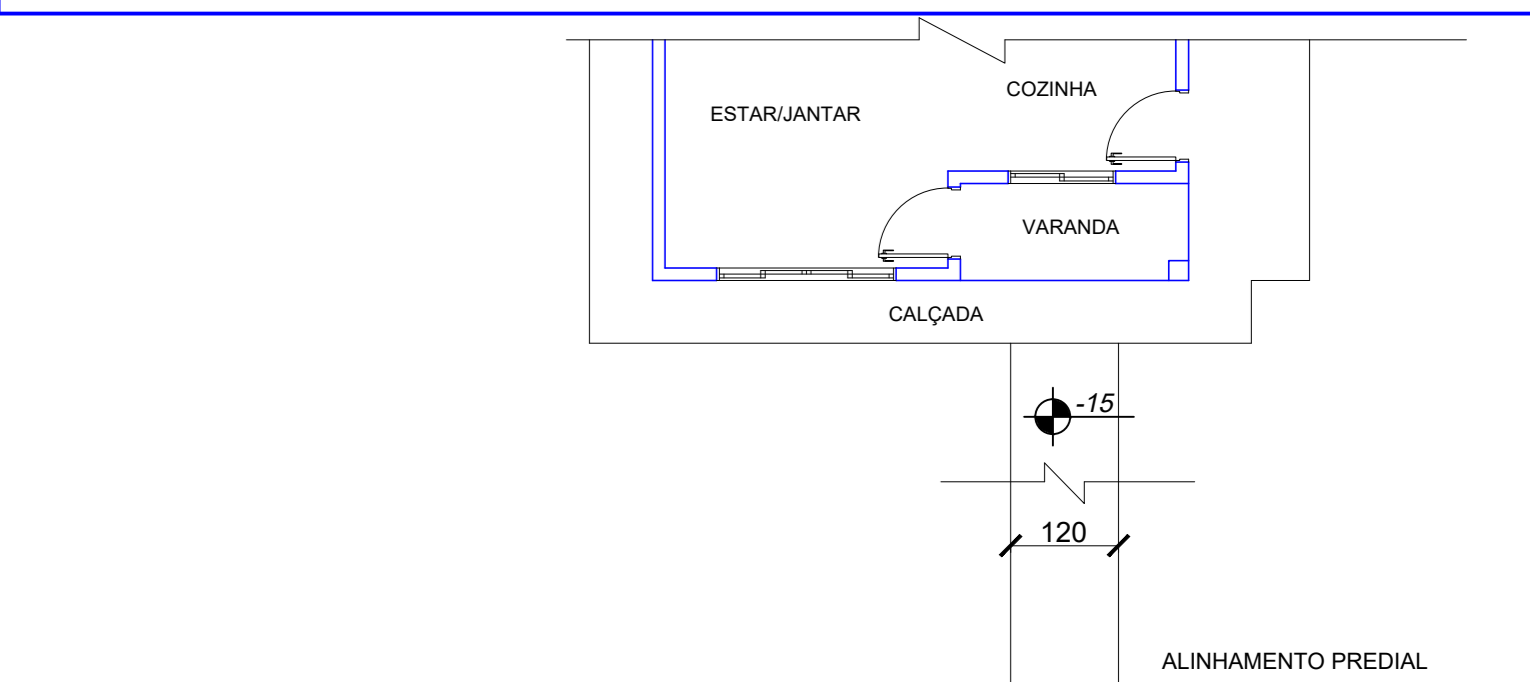

DETALHE DE ACESSO
escala 1:100



DETALHE FIXAÇÃO DAS ESQUADRIAS
escala 1:5

INSTALAÇÃO DAS JANELAS
- O requisito da janela deverá estar liso e sem imperfeições, alinhados e prumados. Os cantos devem estar no esquadro (90°).
- As janelas serão fixadas através de chumbadores.
- Serão feitos 3 pontos de argamassa impermeabilizada (traço 1:3 cimento e areia com utilização de aditivo impermeabilizante de pega normal para argamassa e concreto não estrutural) na parte lateral. Na parte inferior será posicionada a pedra com pregadeira para o tamanho do vilo, espessura de 4cm para o transpasse na alvenaria (pedra natural com espessura mínima de 2cm, inclinação de 2% para o lado externo) para servir como base para a janela conforme detalhe.
- Revestirá ainda acabamento com material vedante na cor branca com desempenho igual ou superior ao poliuretano. É proibido o uso de silicone.
- A fixação acontecerá da seguinte forma:
- Os chumbadores com espaçamento entre si = 40cm e distância máxima das extremidades = 10cm) serão abertos em forma de "U". A esquadria será posicionada a 3 (três) cm da face interna da parede, segundo alinhamento através de uma linha, e será sustentada por curvas de madeira nas extremidades (cantos). Após conferência de alinhamento, nível e prumo, será preenchido todo o vilo com argamassa impermeabilizada. Após a secagem da argamassa, será retratado os curvas e preenchidos os demais vãos com argamassa impermeabilizada com acabamento desempenado.

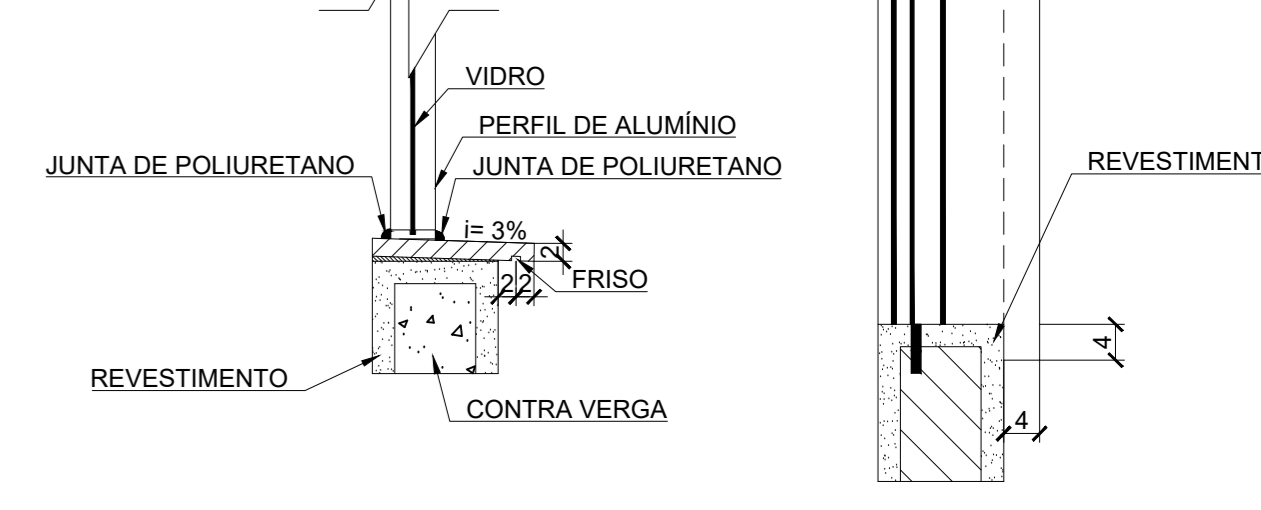

CORTE DETALHE PEITORIL
escala 1:10

PROJETO DESENVOLVIDO CONFORME À NBR 15575/2013-NORMA DE DESEMPENHO.

USO EXCLUSIVO DA PREFEITURA

RESIDÊNCIA SOCIAL - 01 UNIDADE
PREFEITURA DE BOM SUCESSO DO SUL

Área do terreno: 50,03 m²
Área total: 50,03 m²

Referência:
PLANTA BAIXA
CORTE
ELEVÇÃO
PLANTA DE COBERTURA
PLANTA MOBILIADA

Revisão: R 01
Data: 06/07/2023

Diogo Rossetto
Arquiteto
INDICADA

01