

- | |
|-------------|
| Água fria |
| Alimentação |
- LV Lavatório com pedço de 90° - 20 mm - 1/2"
 - RG Registro bruto gaveta ABNT c/PVC soltável - 1/2"
 - RG Registro bruto gaveta ABNT c/PVC soltável - 3/4"
 - VS Vaso sanitário com calca acoplada - 1/2"

DETALHE HID-5
1:25

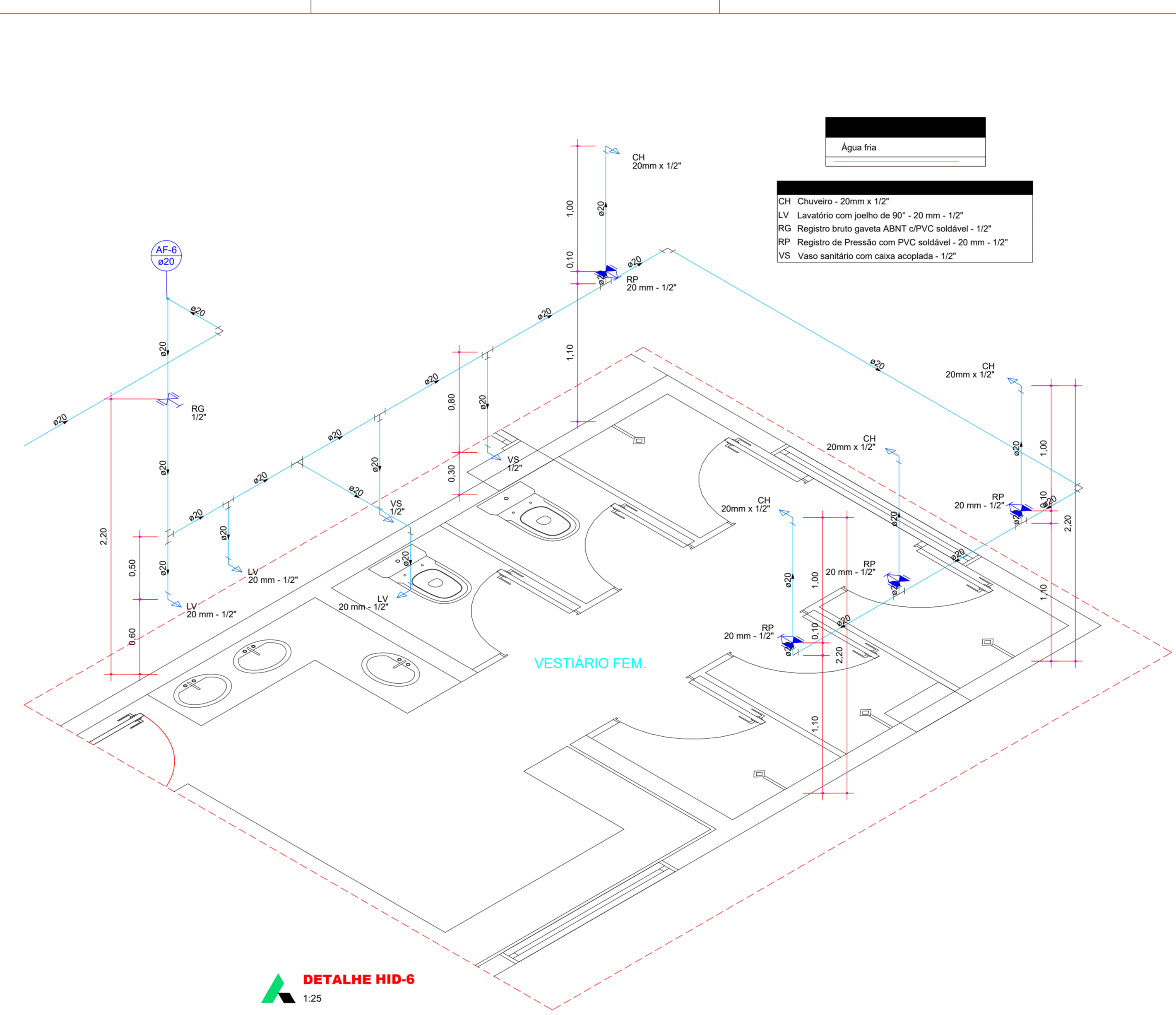

- | |
|-----------|
| Água fria |
|-----------|
- CH Chuveiro - 20mm x 1/2"
 - LV Lavatório com pedço de 90° - 20 mm - 1/2"
 - RG Registro bruto gaveta ABNT c/PVC soltável - 1/2"
 - RG Registro de Pressão com PVC soltável - 20 mm - 1/2"
 - VS Vaso sanitário com calca acoplada - 1/2"

DETALHE HID-6
1:25

OBS: TODAS AS UNIDADES DE MEDIDA DO PRESENTE PROJETO ESTÃO EM METROS.
CARIMBOS / APROVAÇÕES

É PROIBIDA A REPRODUÇÃO TOTAL OU PARCIAL DESTA PROJETO, SEM A AUTORIZAÇÃO DA EMPRESA PROJETISTA.
LEI Nº 5194 DE 24/12/1966 (ART. 17 E 18) / LEI 9610 DE 19/02/98 (ART. 7 INCISO X)

EMPRESA CONTRATADA	RESPONSÁVEL TÉCNICO	PROPRIETARIO
AZ PROFISSIONAIS ASSOCIADOS CNPJ Nº: 40.748.830/0001-30	GUSTAVO FERREIRA ENGENHEIRO CIVIL CREA - SC 186376-7	MUNICÍPIO DE BOM SUCESSO DO SUL ESTADO DO PARANÁ CNPJ Nº: 81.874.030/0001-86
OBRA / EMPRESA PISCINA PÚBLICA MUNICIPAL RUA PRESIDIO BOMBAS, S/Nº - BOM SUCESSO DO SUL, PR PROPRIETARIO MUNICÍPIO DE BOM SUCESSO DO SUL - ESTADO DO PARANÁ PROJETO INSTALAÇÃO HIDRÁULICA		
AUTORIA GUSTAVO FERREIRA ENGENHEIRO CIVIL CREA - SC 186376-7	DES. 00/108/012 ESCALA INDICADA DATA Janeiro/2024	REV. PROJETO FASE TOTAL 00 EXE PE 04 04

