

6 CORTE TRANSVERSAL 02
1 : 50

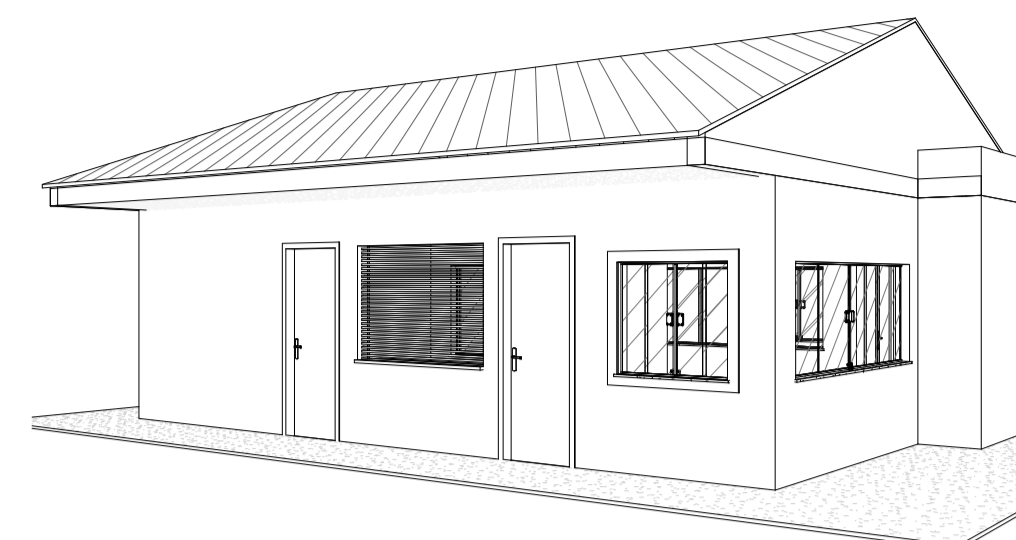

7 IMPLANTAÇÃO
1 : 200



8 ELEVAÇÃO 02



9 ELEVAÇÃO 01

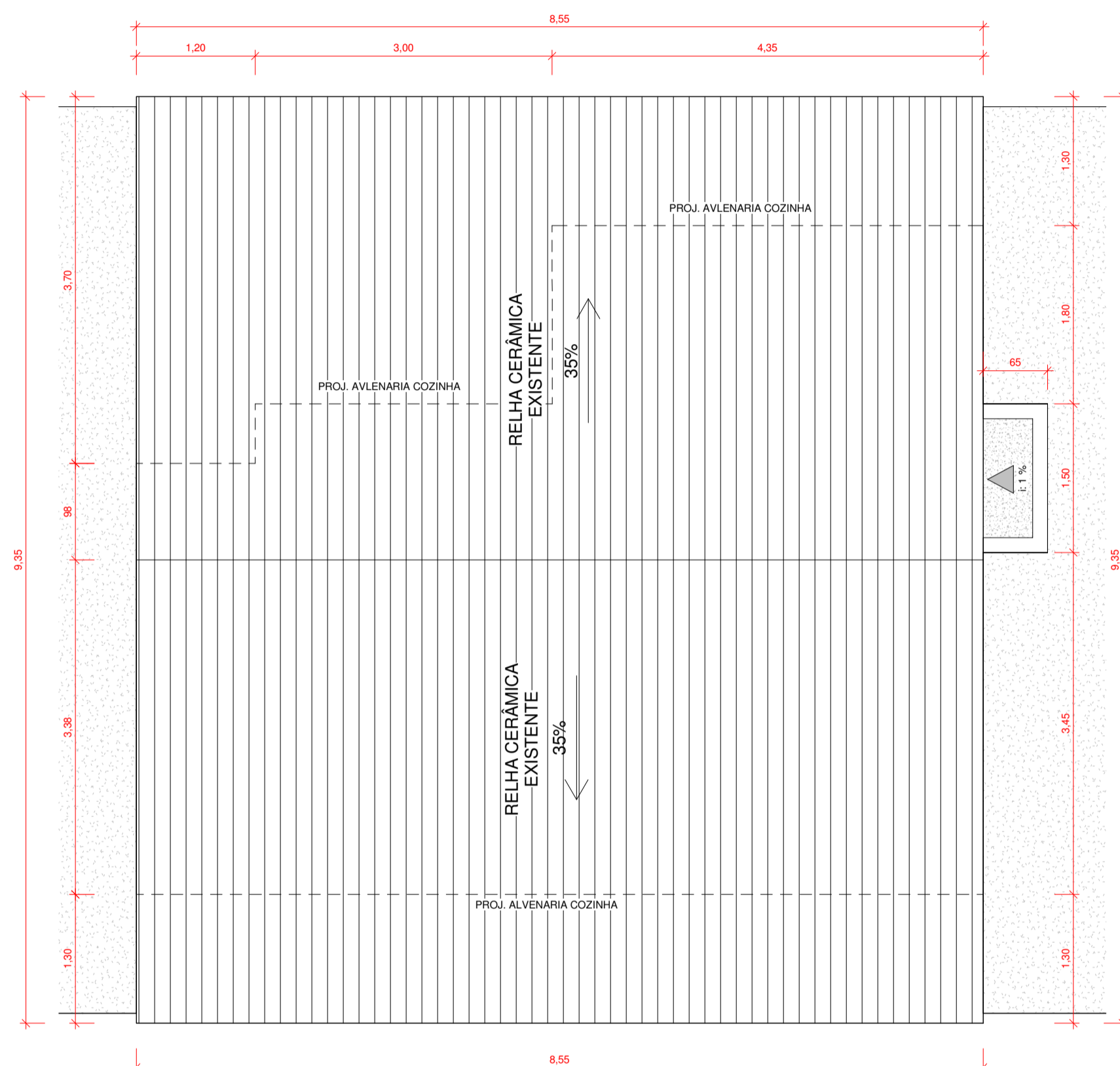

4 COBERTURA
1 : 50

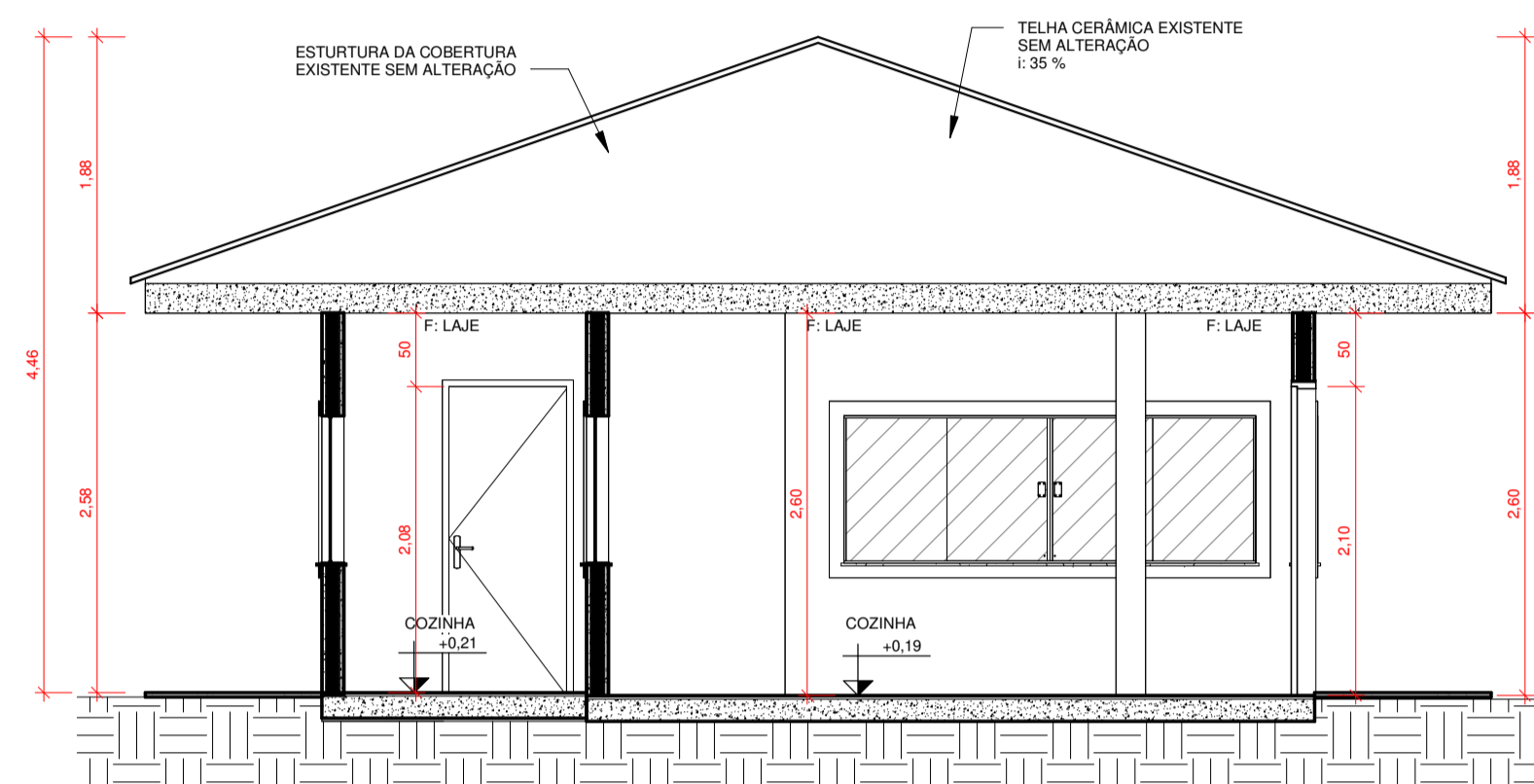

5 CORTE TRANSVERSAL 01
1 : 50



QUANTITATIVO DE MATERIAIS

REFORMA DE UMA COZINHA DO CMEI

RUA - RUA PRESÍDIO BORBAS Nº 861 - LOTE 1 - QUADRA 51
BAIRRO - CENTRO - CIDADE - BOM SUCESSO DO SUL - PARANÁ

DESCRIÇÃO	Unidade	QUANTIDADE	QUANTIDADE TOTAL
REMOÇÃO DE JANELAS, DE FORMA MANUAL	M2	2,06	2,06
DEMOLIÇÃO DE ALVENARIA DE BLOCO FURADO, DE FORMA MANUAL, SEM REAPROVEITAMENTO	M3	3,12	3,12
EMOLIÇÃO DE PISO DE CONCRETO SIMPLES, DE FORMA MECANIZADA COM MARTELITE, SEM REAPROVEITAMENTO	M3	3,78	3,78
DEMOLIÇÃO DE LOUÇAS, DE FORMA MANUAL, SEM REAPROVEITAMENTO	UN	2,00	2,00
DEMOLIÇÃO DE ARGAMASSAS, SEM REAPROVEITAMENTO	M2	5,72	5,72
VERGA ACIMA DAS PORTAS E JANELAS	M	2,80	2,80
EXECUÇÃO DE ALVENARIA DE BLOCO FURADO DEITADO	M2	3,56	3,56
EXECUÇÃO DE CHAPISCO E REBOCO NA ALVENARIA	M2	12,84	12,84
EXECUÇÃO DE REVESTIMENTO CERÂMICO NAS PAREDES	M2	9,28	9,28
REGULARIZAÇÃO DE CONTRAPISO EPS-200CM	M2	37,75	37,75
EXECUÇÃO DE REVESTIMENTO EM PORCELANATO NO PISO	M2	37,75	37,75
APLICAÇÃO MANUAL DE PINTURA COM TINTA TEXTURIZADA NAS PAREDES EXTERNAS	M2	3,56	3,56
PINTURA LATEX ACRÍLICA PREMIUM, APLICAÇÃO MANUAL EM TETO DUAS DEMÃOES	M2	37,75	37,75
EXECUÇÃO DE PORTA DE ALUMÍNIO DO TIPO VENEZIANA, MAXIM-AR, 2 FOLHAS INSTALAÇÃO ACIMA DO BALÇAO DE GRANITO	M2	2,04	2,04
EXECUÇÃO DE KIT COMPLETO DE PORTA DE MADEIRA 2,10X0,80M	M2	1,68	1,68
PINTURA DE PORTA DE MADEIRA COM TINTA ESMALTE SINTÉTICO BRILHANTE	M2	3,36	3,36
EXECUÇÃO DE BANCADA EM GRANITO DIMENSÕES 1,70 X 0,80M	M2	0,68	0,68

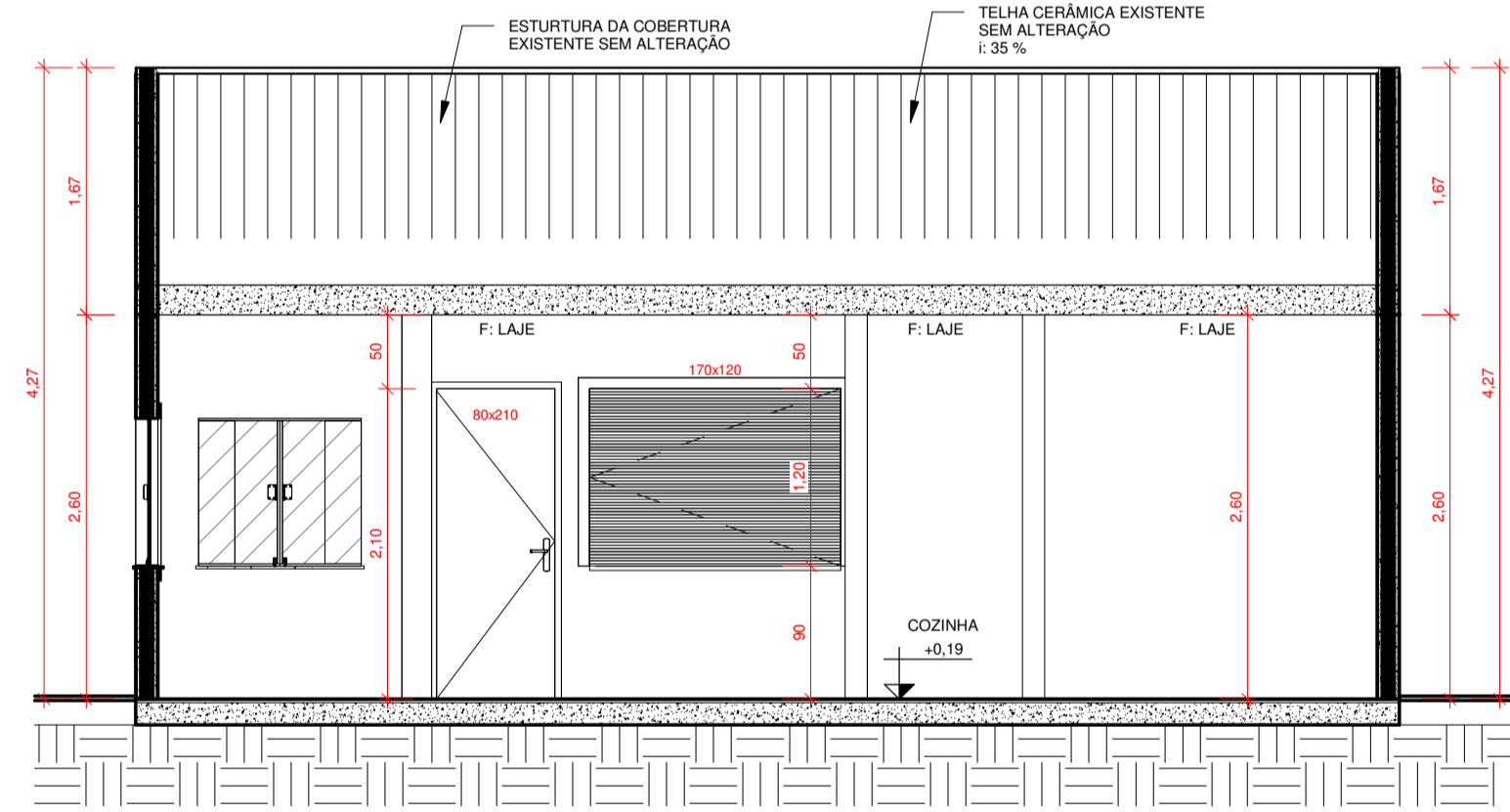

3 CORTE LONGITUDINAL 01
1 : 50

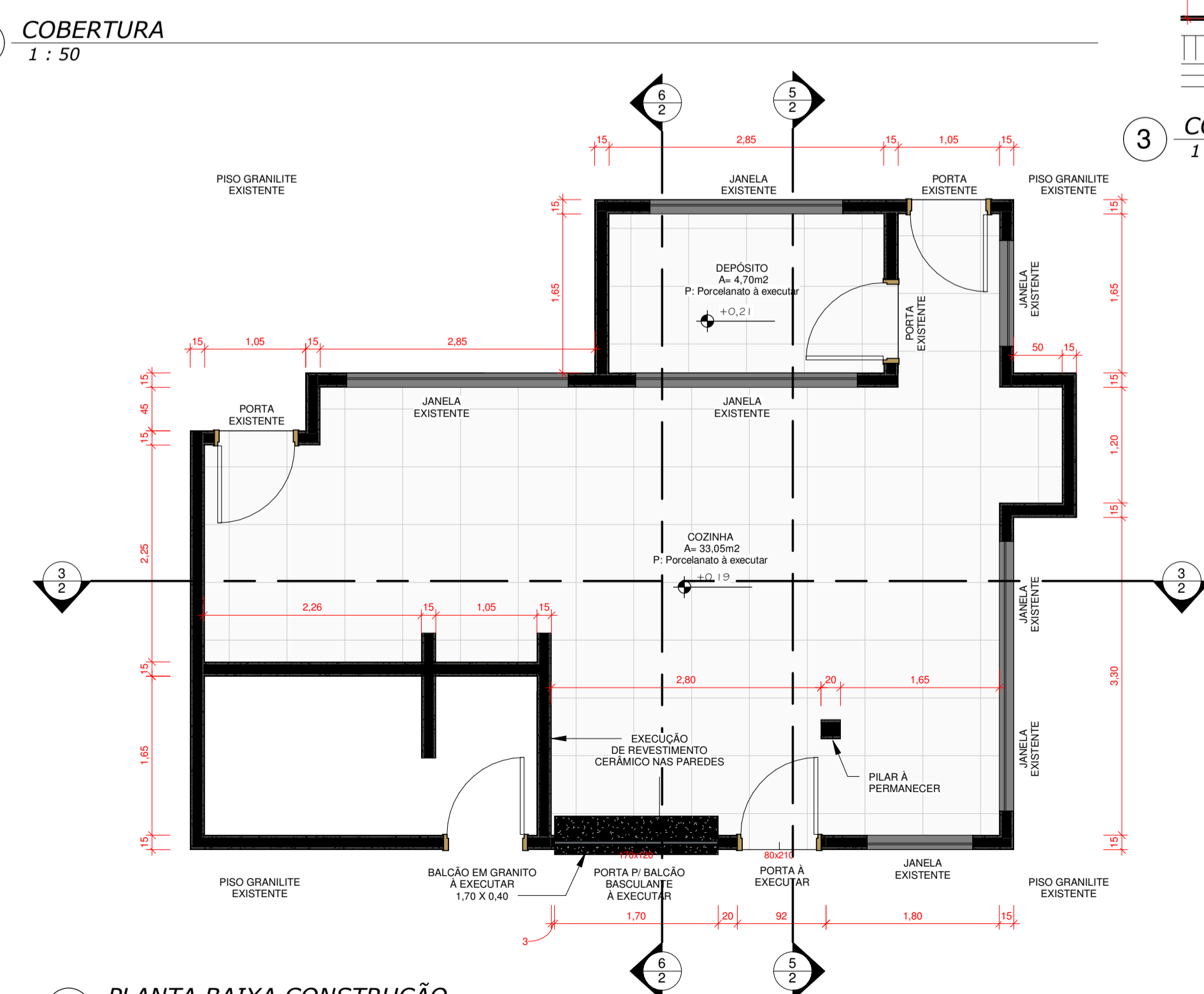

2 PLANTA BAIXA CONSTRUÇÃO
1 : 50

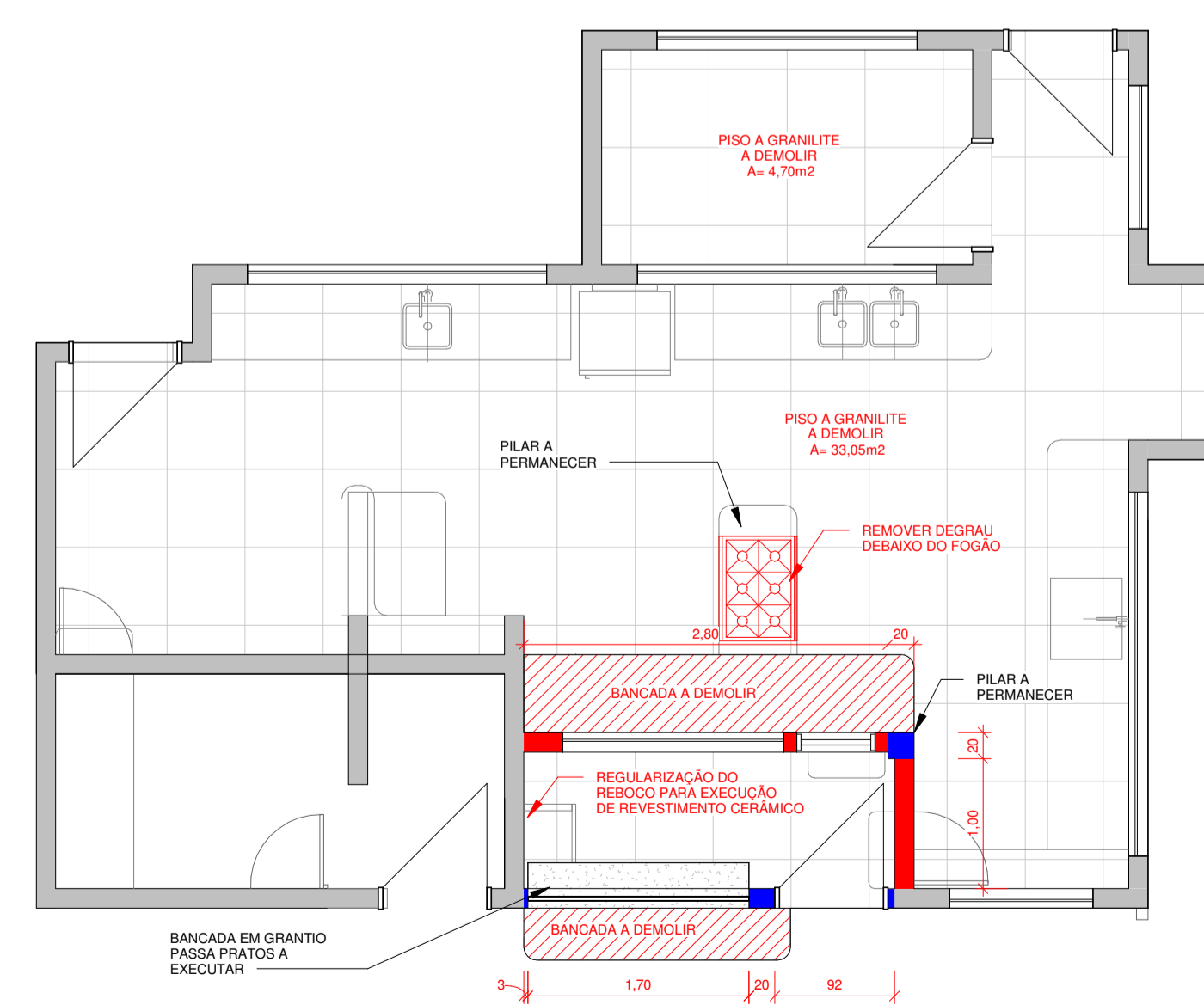

1 PLANTA BAIXA DEMOLIÇÃO
1 : 50

NOTAS:

- PAREDES A DEMOLIR
- PAREDES A CONSTRUIR
- PAREDES EXISTENTES
- BANCADAS A DEMOLIR

OBS:

- TODOS OS NÍVEIS DOS AMBIENTES DEVEM ESTAR NO MESMO NÍVEL, SEM NENHUM DEGRAU;
- NAS PAREDES INTERNAS EXECUTAR REVESTIMENTO CERÂMICO ATÉ O TETO NA COR BRANCA;
- NAS PAREDES EXTERNAS EXECUTAR REVESTIMENTO CERÂMICO ATÉ O TETO NA COR BRANCA, E TEXTURA ACRÍLICA NA COR BRANCA

TABELA JANELAS

	DESCRIÇÃO	LARGURA	ALTURA	ALTURA DE PEITORIL	QUANT.
J42	JANELA A DEMOLIR	0,60	0,60	0,90	1
J50	JANELA EXISTENTE	2,00	1,00	0,90	1
J51	JANELA EXISTENTE	1,10	1,00	0,90	2
J52	JANELA EXISTENTE	2,80	1,00	0,90	1
J53	JANELA EXISTENTE	2,30	1,00	0,90	2
J54	JANELA A DEMOLIR	1,70	1,00	0,90	1

TABELA DE PORTAS

CÓD.	DESCRIÇÃO	PORTA		QUANT.
		LARGURA	ALTURA	
P01	PORTA EXISTENTE	0,80	2,10	4
P40	MADEIRA - 01 FOLHA - ABRIR - A EXECUTAR	0,80	2,10	1
P41	ALUMÍNIO VENEZIANA - 02 FOLHAS - MAXIM-AR - A EXECUTAR	1,70	1,20	1
				6

PROJETO ARQUITETÔNICO

FOLHA
1/1

DESCRIÇÃO : REFORMA DE UMA EDIFICAÇÃO COMERCIAL EM ALVENARIA REFORMA DE UMA COZINHA DO CMEI

LOCAL : RUA - RUA PRESÍDIO BORBAS Nº 861 - LOTE 1 - QUADRA 51
BAIRRO : CENTRO
CIDADE : BOM SUCESSO DO SUL - PARANÁ

PROPRIETÁRIO : NOME : PREFEITURA MUNICIPAL DE BOM SUCESSO DO SUL
CNPJ : 80.874.100/0001-86

ESCALA : INDICADAS

DATA : 05/2024

SITUAÇÃO s/escala

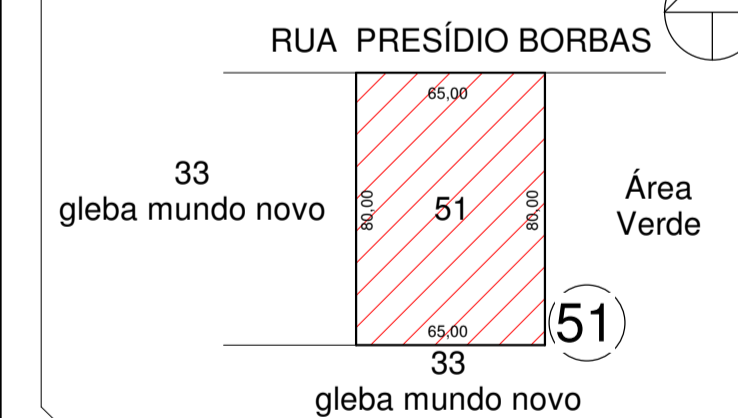

DECLARO QUE A APROVAÇÃO DO PROJETO NÃO IMPLICA RECOMENDANDO, POR PARTE DA PREFEITURA, DO DIRETOR DE PROFISSIONAL DO TERRENO

PROPRIETÁRIO
PREFEITURA MUNICIPAL DE BOM SUCESSO DO SUL
CNPJ: 80.874.100/0001-86

AUTOR DO PROJETO
DIONE CARDOÇOS AMANAS
ENGENHEIRO CIVIL
CREA-PR 179.014/D
ART: 170049276965

RESPONSÁVEL PELA EXECUÇÃO

ÁREAS

DO TERRENO	5.200,00m²
TOTAL EXISTENTE	1.118,48 m²
TOTAL EXISTENTE À REFORMAR	40,00 m²
TOTAL PERMEÁVEL	4.081,52 m²
TAXA DE PERMEABILIZAÇÃO	78,50%
TAXA DE OCUPAÇÃO	21,50 %
ÍNDICE GERAL DE APROVEITAMENTO	3,2109



Cardoso's Engenharia
O E B CARDOSOS LTDA - ME
CNPJ: 46.947.848/0001-23 CAD/CIMS: 90981200-30

CARIMBOS DA PREFEITURA